

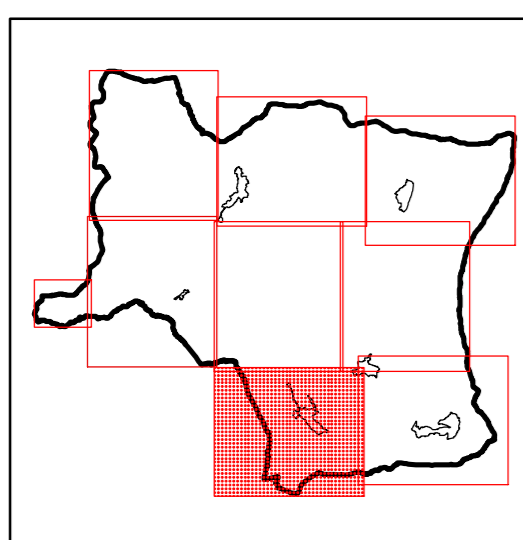

Progetto e coordinamento generale: Dr. Arch. Gianni Neri
Collaborazione al progetto e Valutazione Integrata: Dr. Arch. Fabrizio Milesi
Consulente per gli aspetti geologici: Dr. Geol. Daniele Nenci
Collaborazione per gli aspetti geologici: Dr. Geol. Alessandro Bettazzi

Regolamento Urbanistico

L.R. 03.01.2005, n. 1



Sindaco: Dr. Fabio Savelli
Garante della comunicazione: Dr. Giancarlo Iantosa
Responsabile del procedimento: Geom. Stefano Pecci
Marzo 2012

RU V7

Carta dei vincoli

1:5.000

LEGENDA

Pericolosità geomorfologica

- G4 - Pericolosità geomorfologica molto elevata
- G3 - Pericolosità geomorfologica elevata
- G2 - Pericolosità geomorfologica media

Pericolosità idraulica

- I4: Pericolosità idraulica molto elevata
- I3: Pericolosità idraulica elevata

Vulnerabilità degli acquiferi

- Aree sensibili di classe 1
- Aree sensibili di classe 2

Zone di rispetto pozzi e sorgenti (ZR)

- Zone di rispetto pozzi e sorgenti (ZR)

Siti di Interesse Regionale (SIR)

- SIR 97 - Crete dell'Orcia e del Formone
- SIR 100 - Ripa d'Orcia
- SIR 117 - Cono vulcanico del Monte Amiata

Aree e beni di notevole interesse pubblico (Dlgs 42/2004)

- Aree di notevole interesse pubblico (art.136, ex 1497)
- Beni vincolati ex 1089
- Altri beni schedati dalla Soprintendenza

Tutela della qualità visiva del paesaggio

- Traccianti di riferimento per le valutazioni

- Siti da bonificare

- Aree percorse dal fuoco

- Aree di rispetto cimiteriale

- Aree di rispetto ferroviario

- Fasce di rispetto degli elettrodotti

- Sistema degli insediamenti del territorio rurale

- UTOE

- Confine comunale

