

Comune di
Castiglione d'Orcia
Provincia di Siena

**Regolamento
Urbanistico**

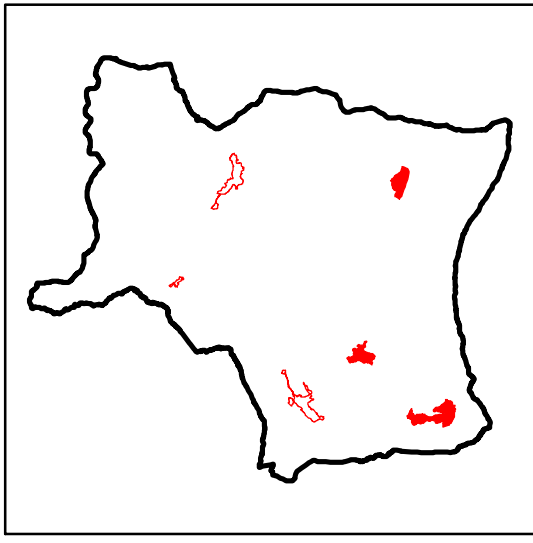

Progetto e coordinamento generale: Dr. Arch. Gianni Neri
Collaborazione al progetto e Valutazione Integrata: Dr. Arch. Fabrizio Milesi

Consulente per gli aspetti geologici: Dr. Geol. Daniele Nenci
Collaborazione per gli aspetti geologici: Dr. Geol. Alessandro Bettazzi

Sindaco e Assessore all'Urbanistica: Dr. Fabio Savelli
Garante della comunicazione: Dr. Giancarlo Iantosa
Responsabile del procedimento: Geom. Stefano Pecci

RU
G2.3

Carta della Fattibilità
UTOE 3 - Campiglia d'Orcia
UTOE 4 - Bagni S. Filippo e Pietrineri
UTOE 5 - Gallina
scala 1:2.000

Legenda

Zone omogenee

- Zone A - Tessuti storici
- Zone As - Aree di rilevante valore storico e insediativo
- Zone B - Tessuti urbani prevalentemente saturi
- Zone B1 - Zone residenziali di completamento
- Zone C - Nuova edificazione residenziale
- Zone Dc - Zone commerciali esistenti
- Zone Dp - Zone produttive e artigianali esistenti
- Zone Dn - Zone produttive e artigianali di progetto
- Zone E - Aree agricole di pertinenza dei centri urbani
- Zone E* - Ambiti di reperimento area parcheggio pubblico
- Zone E** - Ambiti di reperimento aree di trasformazione
- Zone Rt - Aree interessate da interventi di riorganizzazione del tessuto urbanistico
- Zone T - Zone turistico-ricettive consolidate
- Zone T1 - Zone turistico-ricettive di completamento
- Zone V - Aree verdi urbane
- Zone V* - Ambiti di reperimento aree di trasformazione

Attrezzature di interesse generale

- Zone F - Attrezzature di interesse generale
- Zone F1 - Attrezzature di interesse generale da potenziare
- Zone Fn - Attrezzature di interesse generale di progetto

Infrastrutture per la mobilità

- Viabilità esistente
- Parcheggio esistente
- Parcheggi di progetto
- Percorso pedonale di progetto

G3/F1 Classe di Fattibilità Geologica / Classe di Fattibilità Idraulica

