

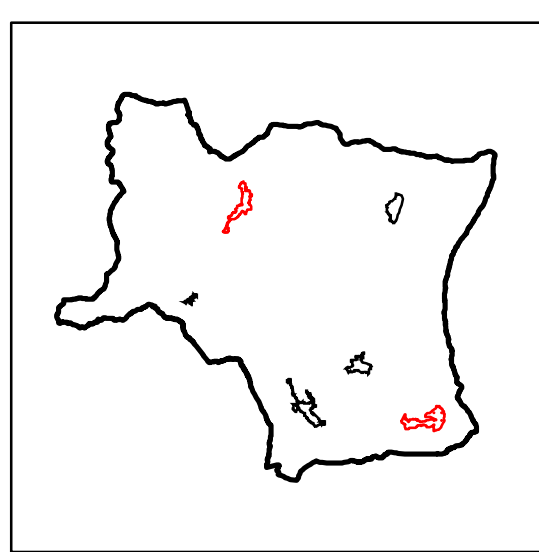

**Piano Strutturale**



**LEGENDA**

**U.T.O.E.**

- Perimetro U.T.O.E.
- Tessuti storici
- Aree di rilevante valore storico e insediativo
- Tessuti consolidati
- Aree di recupero
- Ambiti di tutela e sviluppo urbano
- Aree a parco
- Aree di pertinenza paesistica dei centri abitati

**ATTIVITA' DI VALUTAZIONE  
DEL PIANO STRUTTURALE**

**Elementi di fragilità fisica e ambientale**

- Aree con pericolosità geomorfologica 4
- Aree con pericolosità geomorfologica 3
- Aree con pericolosità idraulica 3
- Vulnerabilità degli acquiferi: aree sensibili di classe 1
- Vulnerabilità degli acquiferi: aree sensibili di classe 2
- Ambiti di tutela della qualità ambientale

**Elementi di sensibilità paesistica**

- Ambiti di tutela paesistica
- Aree sensibili contigue agli ambiti di tutela paesistica
- Ambiti di recupero e riqualificazione paesistica
- Area di interesse archeologico

Progetto e coordinamento generale: Dr. Arch. Gianni Neri  
 Collaborazione per gli aspetti urbanistici: Dr. Arch. Fabrizio Milesi  
 Schedatura patrimonio edilizio: Dr. Arch. Paola Loggiani, Dr. Arch. Claudio Piani, Dr. Arch. Eva Duroussy  
 Consulente per gli aspetti geologici: Dr. Geol. Daniele Nenci  
 Collaborazione per gli aspetti geologici: Dr. Geol. Alessandro Bettazzi  
 Sindaco: Dr. Fabio Savelli  
 Assessore all'Urbanistica: Rag. Antonio Franchetti  
 Garante della comunicazione: Dr. Paola Avesta  
 Responsabile del procedimento: Geom. Stefano Pecci

Supporto tecnico al Sistema Informativo Territoriale:

**Disciplina strutturale del territorio**

**Attività valutativa del PS.  
Carta delle U.T.O.E.**

1:5.000

**PS  
6.1**

