

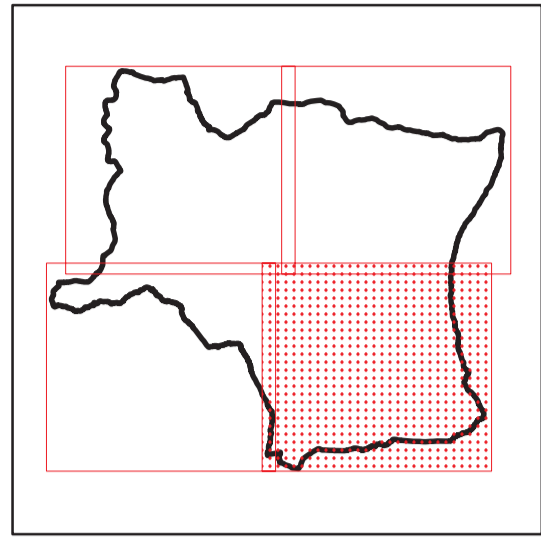

**Piano Strutturale**



**LEGENDA**

**VALORI E FRAGILITÀ DEL TERRITORIO**

**Risorsa ACQUA**

Aree di tutela

**Risorsa SUOLO**

Aree fragili a pericolosità geomorfologica elevata

Aree da sottoporre a riqualificazione ambientale

**Risorsa AMBIENTE**

Aree di elevato valore ambientale da sottoporre a valutazione di incidenza

Ambiti di tutela assoluta degli elementi naturali

**Risorsa PAESAGGIO E INSEDIAMENTI**

Tessuti storici e aree di rilevante valore storico e insediativo

Aree di tutela paesistica dei centri, degli aggregati e beni storico-architettonici

Aree di tutela della tessitura agraria esistente

Aree di tutela paesistica di fiumi e corsi d'acqua

Confine comunale

Perimetro U.T.O.E.

Progetto e coordinamento generale: Dr. Arch. Gianni Neri  
Collaborazione per gli aspetti urbanistici: Dr. Arch. Fabrizio Milesi  
Schedatura patrimonio edilizio: Dr. Arch. Paola Loggici  
Dr. Arch. Claudia Parr  
Dr. Arch. Eva Duroussy  
Consulente per gli aspetti geologici: Dr. Geol. Daniele Nenci  
Collaborazione per gli aspetti geologici: Dr. Geol. Alessandro Bettazzi  
Sindaco: Dr. Fabio Savelli  
Assessore all'Urbanistica: Rag. Antonio Franchetti  
Garante della comunicazione: Dr. Paola Aveta  
Responsabile del procedimento: Geom. Stefano Pecci

Supporto tecnico al Sistema Informativo Territoriale:

**Disciplina strutturale del territorio**

*Attività valutativa del PS.  
Carta della sensibilità :  
valori e fragilità*  
1:10.000

