



PS

**Comune di
Castiglione d'Orcia**
Provincia di Siena

Carta delle trasformazioni antropiche. Valori e degrado dei tracciati viari e del patrimonio edilizio

Piano Strutturale

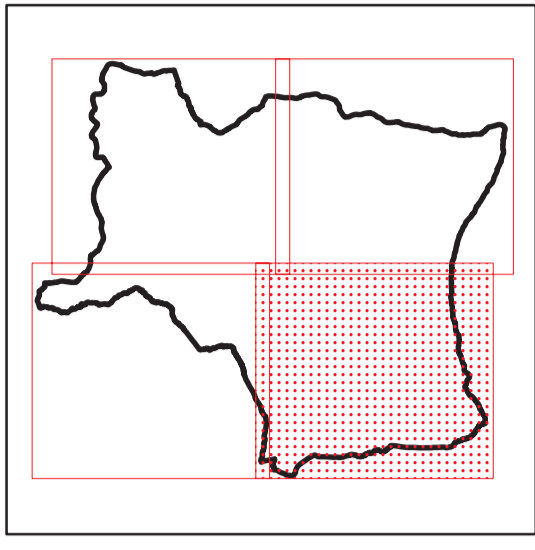

LEGENDA

Valore storico e ambientale delle principali strade e tracciati viari

- Tracciati classificati di interesse paesistico europeo
- Tracciati di valore storico paesaggistico
- ⋯ Tratti di strada con vedute panoramiche

Tipologia e stato di conservazione delle principali strade e tracciati viari

- Strada asfaltata
- - - Strada asfaltata dissestata
- Strada sterrata
- - - Strada sterrata dissestata
- · - · - Strada sterrata interrotta o difficilmente percorribile

Patrimonio edilizio esistente in zona extraurbana. Valore storico-architettonico

- Valore particolarmente rilevante
- Valore rilevante
- Valore
- Valore scarso
- Valore nullo
- Non rilevato

X0000
Sigla di riferimento degli edifici e complessi schedati

Patrimonio edilizio esistente in zona extraurbana. Grado di conservazione dell'impianto tipologico originario

- Inalterato
- Parzialmente alterato (accorpamento/suddivisione unità abitative, superfetazioni reversibili, modifica/chiusura forature esterne, materiali incongrui)
- Profondamente alterato (modifica impianto planivolumetrico con aggiunta di volumi/sopraelevazioni, sostituzione generalizzata di materiali, modifica/perdita di elementi tipologici)
- Parzialmente o completamente rovinato
- Edificio o complesso di recente costruzione

Progetto e coordinamento generale: Dr. Arch. Gianni Neri
 Collaborazione per gli aspetti urbanistici: Dr. Arch. Fabrizio Milesi
 Schedatura patrimonio edilizio: Dr. Arch. Paola Loggisi, Dr. Arch. Claudia Parr, Dr. Arch. Eva Duroussy
 Consulente per gli aspetti geologici: Dr. Geol. Daniele Nenci
 Collaborazione per gli aspetti geologici: Dr. Geol. Alessandro Bettazzi
 Sindaco: Dr. Fabio Savelli
 Assessore all'Urbanistica: Rag. Antonio Franchetti
 Garante della comunicazione: Dr. Paola Aveta
 Responsabile del procedimento: Geom. Stefano Pecci

Supporto tecnico al Sistema Informativo Territoriale:

QC 9.4

Quadro conoscitivo
Carta delle trasformazioni antropiche. Valori e degrado dei tracciati viari e del patrimonio edilizio
 1:10000

