



# PS

**Comune di  
Castiglione d'Orcia**  
Provincia di Siena

## Statuto dei luoghi. Uso e tutela delle risorse: Emergenze del paesaggio agrario

### Piano Strutturale

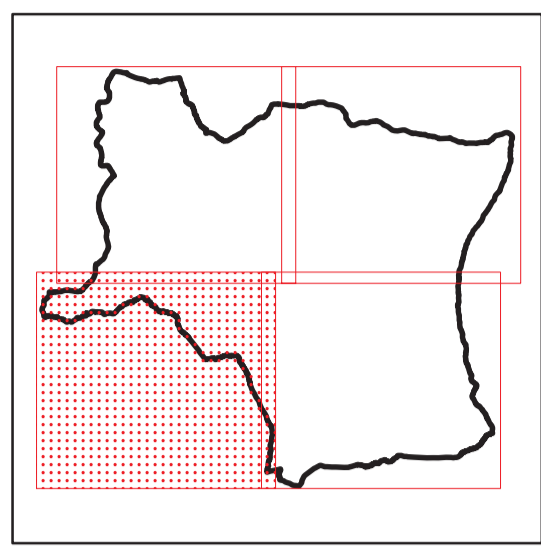

### LEGENDA

#### Emergenze del paesaggio agrario

- Boschi
- Formazioni riparie
- Tessitura agraria a maglia media: prati pascoli con alberi isolati o a gruppi
- Tessitura agraria a maglia media: seminativi collinari
- Tessitura agraria a maglia media: seminativi di fondovalle
- Tessitura agraria a maglia fitta: tradizionale con prevalenza dell'olivo e del promiscuo
- Tessitura agraria a maglia fitta: tradizionale con prevalenza dell'olivo e del promiscuo in stato di abbandono
- Pascoli e arbusteti dei crinali principali
- Forme di erosione (biancane, calanchi, balze e impluvi)
- Laghi, Laghetti artificiali

- Tessuti storici
- Aree di rilevante valore storico e insediativo
- Aree urbanizzate, viabilità
- Beni storico - architettonici individuati dal PTCP
- Area di pertinenza degli aggregati
- Area di pertinenza dei centri
- Confine comunale

Progetto e coordinamento generale: Dr. Arch. Gianni Neri  
 Collaborazione per gli aspetti urbanistici: Dr. Arch. Fabrizio Milesi  
 Schedatura patrimonio edilizio: Dr. Arch. Paola Loggisci, Dr. Arch. Claudia Parr, Dr. Arch. Eva Duroussy  
 Consulente per gli aspetti geologici: Dr. Geol. Daniele Nenci  
 Collaborazione per gli aspetti geologici: Dr. Geol. Alessandro Bettazzi  
 Sindaco: Dr. Fabio Savelli  
 Assessore all'Urbanistica: Rag. Antonio Franchetti  
 Garante della comunicazione: Dr. Paola Aveta  
 Responsabile del procedimento: Geom. Stefano Pecci

Supporto tecnico al Sistema Informativo Territoriale:

QC  
7.3

### Quadro conoscitivo

#### Emergenze del paesaggio agrario

1:10000

