

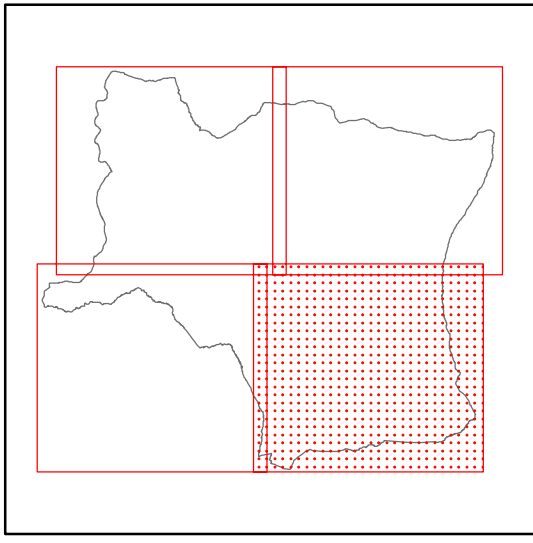

Progetto e coordinamento generale: Dr. Arch. Gianni Neri  
 Collaborazione per gli aspetti urbanistici: Dr. Arch. Fabrizio Milesi  
 Schedatura patrimonio edilizio: Dr. Arch. Paola Loggici  
 Dr. Arch. Claudio Piani  
 Dr. Arch. Eva Duroussy  
 Consulente per gli aspetti geologici: Dr. Geol. Daniele Nenci  
 Collaborazione per gli aspetti geologici: Dr. Geol. Alessandro Bettazzi  
 Sindaco: Dr. Fabio Savelli  
 Assessore all'Urbanistica: Rag. Antonio Franchetti  
 Garante della comunicazione: Dr. Paola Avesta  
 Responsabile del procedimento: Geom. Stefano Pecci

Supporto tecnico al Sistema Informativo Territoriale:

**Piano Strutturale**



**LEGENDA**

**CLASSIFICAZIONE DELLA SENSIBILITA' DEGLI ACQUIFERI**

- Aree sensibili di 1^ classe
- Aree sensibili di 2^ classe

G  
11.4

**Quadro conoscitivo**  
**Carta della sensibilit  degli acquiferi**  
1:10000

