

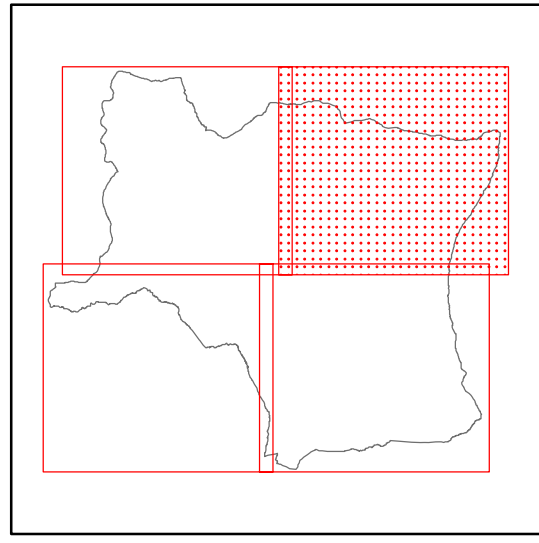

Progetto e coordinamento generale: Dr. Arch. Gianni Neri
 Collaborazione per gli aspetti urbanistici: Dr. Arch. Fabrizio Milesi
 Schedatura patrimonio edilizio: Dr. Arch. Paola Loggisci
 Dr. Arch. Claudio Piani
 Dr. Arch. Eva Duroussy
 Consulente per gli aspetti geologici: Dr. Geol. Daniele Nenci
 Collaborazione per gli aspetti geologici: Dr. Geol. Alessandro Bettazzi
 Sindaco: Dr. Fabio Savelli
 Assessore all'Urbanistica: Rag. Antonio Franchetti
 Garante della comunicazione: Dr. Paola Avesta
 Responsabile del procedimento: Geom. Stefano Pecci

Supporto tecnico al Sistema Informativo Territoriale:

Piano Strutturale



LEGENDA

CLASSIFICAZIONE DELLA SENSIBILITA' DEGLI ACQUIFERI

- Aree sensibili di 1^ classe
- Aree sensibili di 2^ classe

G
11.2

Quadro conoscitivo
Carta della sensibilit  degli acquiferi
 1:10000

