

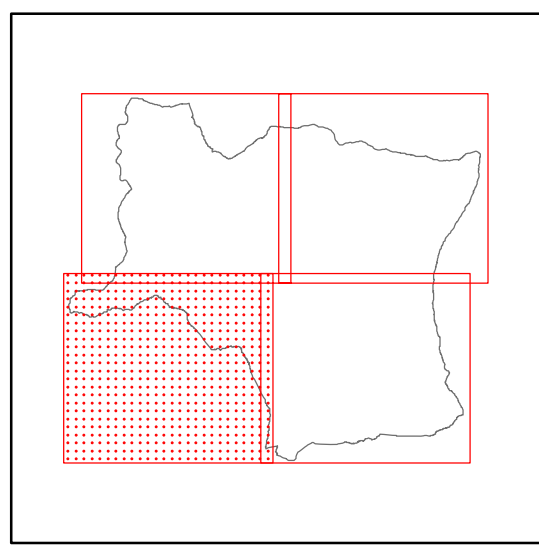

Piano Strutturale



Progetto e coordinamento generale: Dr. Arch. Gianni Neri
 Collaborazione per gli aspetti urbanistici: Dr. Arch. Fabrizio Milesi
 Schedatura patrimonio edilizio: Dr. Arch. Paolo Loggisci, Dr. Arch. Claudio Piani, Dr. Arch. Eva Durousty
 Consulente per gli aspetti geologici: Dr. Geol. Daniele Nenci
 Collaborazione per gli aspetti geologici: Dr. Geol. Alessandro Bettazzi
 Sindaco: Dr. Fabio Savelli
 Assessore all'Urbanistica: Rag. Antonio Franchetti
 Garante della comunicazione: Dr. Paola Avesta
 Responsabile del procedimento: Geom. Stefano Pecci

Supporto tecnico al Sistema Informativo Territoriale:

LEGENDA

Pericolosità geomorfologica

CLASSI DI PERICOLOSITA'



Pericolosità idraulica

CLASSI DI PERICOLOSITA'

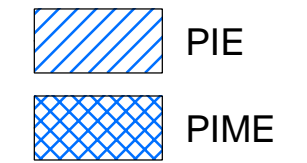

AREE DI PERTINENZA FLUVIALE (Art. 9 del P.A.I.)



RETICOLO IDROGRAFICO DEL P.A.I.



Quadro conoscitivo

**Carta di adeguamento
al P.A.I.**
1:10000

G
10.3

