

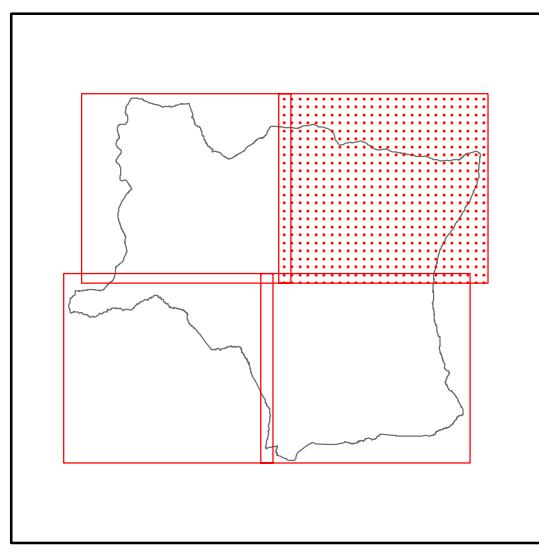

Progetto e coordinamento generale: Dr. Arch. Gianni Neri  
 Collaborazione per gli aspetti urbanistici: Dr. Arch. Fabrizio Milesi  
 Schedatura patrimonio edilizio: Dr. Arch. Paola Loggisci  
 Dr. Arch. Claudio Piani  
 Dr. Arch. Eva Duroussy  
 Consulente per gli aspetti geologici: Dr. Geol. Daniele Nenci  
 Collaborazione per gli aspetti geologici: Dr. Geol. Alessandro Bettazzi  
 Sindaco: Dr. Fabio Savelli  
 Assessore all'Urbanistica: Rag. Antonio Franchetti  
 Garante della comunicazione: Dr. Paola Avesta  
 Responsabile del procedimento: Geom. Stefano Pecci

**Piano Strutturale**



Supporto tecnico al Sistema Informativo Territoriale:

**LEGENDA**

**Pericolosità geomorfologica**

**CLASSI DI PERICOLOSITA'**



**Pericolosità idraulica**

**CLASSI DI PERICOLOSITA'**

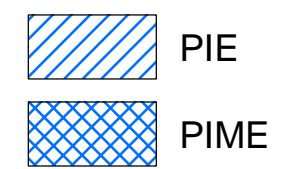

**AREE DI PERTINENZA FLUVIALE (Art. 9 del P.A.I.)**



**RETICOLO IDROGRAFICO DEL P.A.I.**



G  
10.2

**Quadro conoscitivo**

**Carta di adeguamento  
al P.A.I.**  
1:10000

