

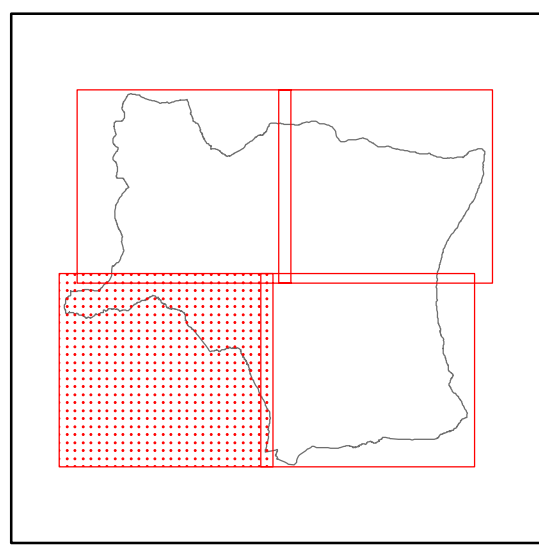

Progetto e coordinamento generale: Dr. Arch. Gianni Neri  
 Collaborazione per gli aspetti urbanistici: Dr. Arch. Fabrizio Milesi  
 Schedatura patrimonio edilizio: Dr. Arch. Paola Loggisci  
 Dr. Arch. Claudio Piani  
 Dr. Arch. Eva Duroussy  
 Consulente per gli aspetti geologici: Dr. Geol. Daniele Nenci  
 Collaborazione per gli aspetti geologici: Dr. Geol. Alessandro Bettazzi  
 Sindaco: Dr. Fabio Savelli  
 Assessore all'Urbanistica: Rag. Antonio Franchetti  
 Garante della comunicazione: Dr. Paola Avesta  
 Responsabile del procedimento: Geom. Stefano Pezzi

Supporto tecnico al Sistema Informativo Territoriale:

**Piano Strutturale**



**LEGENDA**

**CONTATTI TRA LITOTIPI CON CARATTERISTICHE FISICO-MECCANICHE DIVERSE**

- Contatti tra litotipi lapidei e successioni conglomeratiche-sabbioso-argillose
- Contatti tra successioni con alternanze di litotipi lapidei e argillosi con successioni conglomeratiche-sabbioso-argillose

**TERRENI SUSCETTIBILI DI CEDIMENTI**

- Depositi di terreni con caratteristiche fisico-meccaniche scadenti (argille e limi molto soffici, riporti poco addens.)
- Depositi di ghiaie e sabbie a granulometria eterogenea, poco addensati suscettibili di densificazione

**TERRENI SUSCETTIBILI DI MOBILIZZAZIONE PER FRANA**

- Frane quiescenti
- Pendii con giacitura a franapoggio meno inclinato del pendio
- Pendii con sabbie sciolte, argille e limi soffici o detriti con pendenza media > 25 %, se con falda sup. > 15%

G  
6.3

**Quadro conoscitivo**

**Carta delle azioni sismiche**  
1:10000

