

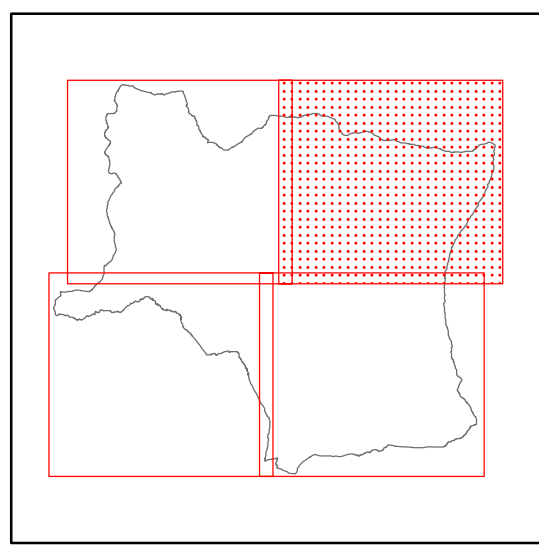

Progetto e coordinamento generale: Dr. Arch. Gianni Neri
 Collaborazione per gli aspetti urbanistici: Dr. Arch. Fabrizio Milesi
 Schedatura patrimonio edilizio: Dr. Arch. Paola Loggisci
 Dr. Arch. Claudio Piani
 Dr. Arch. Eva Duroussy
 Consulente per gli aspetti geologici: Dr. Geol. Daniele Nenci
 Collaborazione per gli aspetti geologici: Dr. Geol. Alessandro Bettazzi
 Sindaco: Dr. Fabio Savelli
 Assessore all'Urbanistica: Rag. Antonio Franchetti
 Garante della comunicazione: Dr. Paola Avesta
 Responsabile del procedimento: Geom. Stefano Pecci

Supporto tecnico al Sistema Informativo Territoriale:

Piano Strutturale



LEGENDA

FORME GEOMORFOLOGICHE LINEARI

- Erosione di sponda
- Fosso di ruscellamento concentrato attivo
- Nicchia di distacco attiva
- Nicchia di distacco inattiva
- Orlo di scarpata morfologica attiva
- Orlo di scarpata morfologica inattiva
- Scarpata di erosione fluvio torrentizia
- Scarpata di erosione fluvio torrentizia attiva

FORME GEOMORFOLOGICHE PUNTUALI

- Superficie con forme di dilavamento da rils erosion
- Cava attiva
- Cava inattiva
- Emissioni di CO2
- Grotta
- Piccola frana non cartografabile

PROCESSI DI VERSANTE LEGATI PREVALENTEMENTE A FORME GRAVITATIVE

- Aree a franosit diffusa
- Corpo di frana per crollo o caduta quiescente
- Falda detritica
- Frana attiva
- Frana quiescente

PROCESSI DI VERSANTE LEGATI PREVALENTEMENTE ALL'AZIONE DELLE ACQUE SUPERFICIALI

- Area ad erosione accelerata attiva
- Calanchi
- Doline

G 4.2
Quadro conoscitivo
Carta geomorfologica
1:10000

