

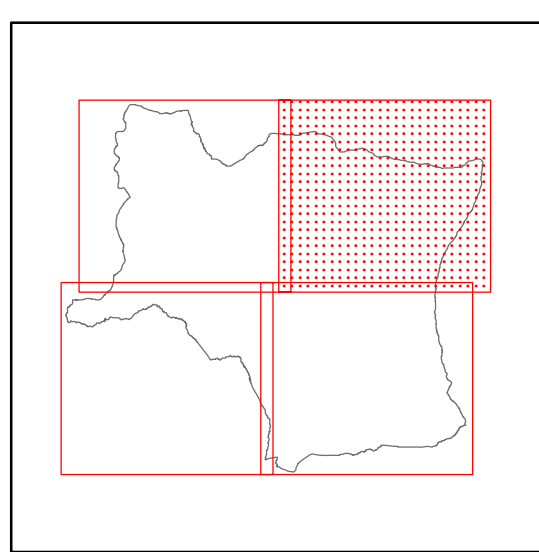

Progetto e coordinamento generale: Dr. Arch. Gianni Neri  
 Collaborazione per gli aspetti urbanistici: Dr. Arch. Fabrizio Milesi  
 Schedatura patrimonio edilizio: Dr. Arch. Paola Loggisci  
 Dr. Arch. Claudio Piani  
 Dr. Arch. Eva Duroussy  
 Consulente per gli aspetti geologici: Dr. Geol. Daniele Nenci  
 Collaborazione per gli aspetti geologici: Dr. Geol. Alessandro Bettazzi  
 Sindaco: Dr. Fabio Savelli  
 Assessore all'Urbanistica: Rag. Antonio Franchetti  
 Garante della comunicazione: Dr. Paola Avesta  
 Responsabile del procedimento: Geom. Stefano Pecci

Supporto tecnico al Sistema Informativo Territoriale:

**Piano Strutturale**



**LEGENDA**

- Pendenze inferiori al 5%.
- Pendenze tra il 5% ed il 10%.
- Pendenze tra il 10% ed il 15%.
- Pendenze tra il 15% ed il 25%.
- Pendenze tra il 25% ed il 35%.
- Pendenze tra il 35% e il 55%.
- Pendenze superiori al 55%

G  
3.2

**Quadro conoscitivo**

**Carta delle pendenze**  
1:10000

