

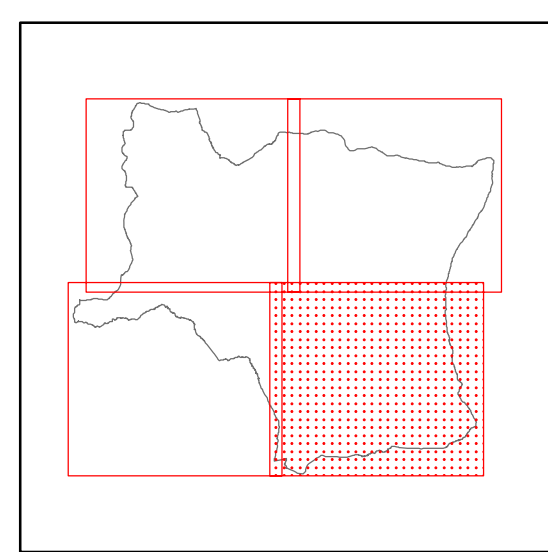

Piano Strutturale



Progetto e coordinamento generale: Dr. Arch. Gianni Neri
 Collaborazione per gli aspetti urbanistici: Dr. Arch. Fabrizio Milesi
 Schedatura patrimonio edilizio: Dr. Arch. Paola Loggisi
 Dr. Arch. Claudio Piani
 Dr. Arch. Eva Duroussy
 Consulente per gli aspetti geologici: Dr. Geol. Daniele Nenci
 Collaborazione per gli aspetti geologici: Dr. Geol. Alessandro Bettazzi
 Sindaco: Dr. Fabio Savelli
 Assessore all'Urbanistica: Rag. Antonio Franchetti
 Garante della comunicazione: Dr. Paola Avesta
 Responsabile del procedimento: Geom. Stefano Pecci

Supporto tecnico al Sistema Informativo Territoriale:

LEGENDA

LITOTIPI

- Litotipi lapidei
- Successioni con alternanze di litotipi lapidei e argillitici
- Successioni conglomeratiche - sabbiose - argillose

TIPO DI DATO

- Prova penetrometrica dinamica
- Sondaggio

G
2.4

Quadro conoscitivo

Carta litotecnica
1:10000

