

Comune di
Castiglione d'Orcia
Provincia di Siena

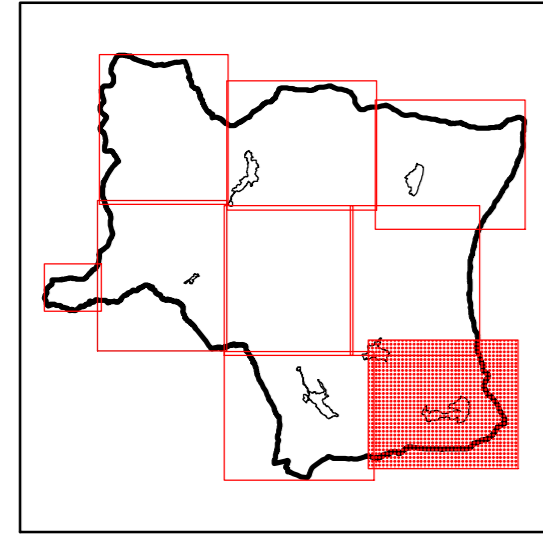

**Regolamento
Urbanistico**
L.R. 03.01.2005, n. 1



Progetto e coordinamento generale: Dr. Arch. Gianni Neri
Collaborazione al progetto e Valutazione Integrata: Dr. Arch. Fabrizio Milesi
Consulente per gli aspetti geologici: Dr. Geol. Daniele Nenci
Collaborazione per gli aspetti geologici: Dr. Geol. Alessandro Bettazzi

Sindaco: Dr. Fabio Savelli
Garante della comunicazione: Dr. Giancarlo Iantosa
Responsabile del procedimento: Geom. Stefano Pecci
Marzo 2012

RU
V8

Carta dei vincoli
1:5.000

- LEGENDA**
- Pericolosità geomorfologica**
- G4 - Pericolosità geomorfologica molto elevata
 - G3 - Pericolosità geomorfologica elevata
 - G2 - Pericolosità geomorfologica media
- Pericolosità idraulica**
- I4 - Pericolosità idraulica molto elevata
 - I3 - Pericolosità idraulica elevata
- Vulnerabilità degli acquiferi**
- Aree sensibili di classe 1
 - Aree sensibili di classe 2
 - Zone di rispetto pozzi e sorgenti (ZR)
- Siti di Interesse Regionale (SIR)**
- SIR 97 - Crete dell'Orcia e del Formone
 - SIR 100 - Ripa d'Orcia
 - SIR 117 - Cono vulcanico del Monte Amiata
- Aree e beni di notevole interesse pubblico (Dlgs 42/2004)**
- Aree di notevole interesse pubblico (art.136, ex 1497)
 - Beni vincolati ex 1089
 - Altri beni schedati dalla Soprintendenza
- Tutela della qualità visiva del paesaggio**
- Traccianti di riferimento per le valutazioni
- Altre informazioni**
- Siti da bonificare
 - Aree percorse dal fuoco
 - Aree di rispetto cimiteriale
 - Aree di rispetto ferroviario
 - Fasce di rispetto degli elettrodotti
 - Sistema degli insediamenti del territorio rurale
 - UTOE
 - Confine comunale

