

Comune di
Castiglione d'Orcia
Provincia di Siena

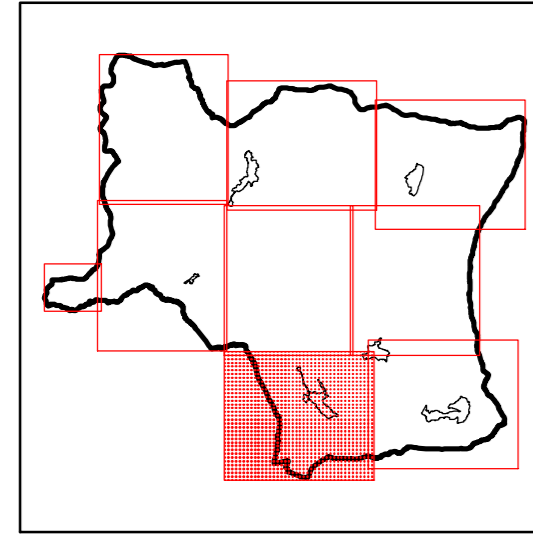

**Regolamento
Urbanistico**
L.R. 03.01.2005, n. 1



Progetto e coordinamento generale: Dr. Arch. Gianni Neri
Collaborazione al progetto e Valutazione integrata: Dr. Arch. Fabrizio Milesi
Consulente per gli aspetti geologici: Dr. Geol. Daniele Nenci
Collaborazione per gli aspetti geologici: Dr. Geol. Alessandro Bettazzi

Sindaco: Dr. Fabio Savelli
Garante della comunicazione: Dr. Giancarlo Iantosa
Responsabile del procedimento: Geom. Stefano Pecci
Luglio 2011

RU
R7

**Disciplina del
Territorio rurale**
1:5.000

LEGENDA

- Zone a esclusiva funzione agricola**
- Aree produttive agricole
 - Aree produttive agricole di pertinenza ambientale
 - Aree produttive agricole di pertinenza dei BSA
 - Aree produttive agricole di pertinenza dei centri urbani
 - Aree produttive agricole di valore paesistico
 - Zone a prevalente naturalità
- Sistema degli insediamenti in territorio rurale**
- Insediamenti di valore rilevante
 - Insediamenti da recuperare
 - Insediamenti da riqualificare
 - Insediamenti da adeguare
 - Insediamenti consolidati. Peculiare
 - Insediamenti consolidati. Congruente
 - Insediamenti consolidati. Indifferente
 - Insediamenti oggetto di specifica disciplina
- Edifici di valore rilevante**
- Edifici di valore
- Idrografia**
- Viabilità
 - Viabilità - Tracciati storici
 - Percorso pedonale 'Via Longobarda'
- Parco delle sorgenti**
- Parco delle sorgenti
 - Parco delle sorgenti. Edifici da recuperare
 - Parco delle sorgenti. Percorsi pedonali
- Campeggio di progetto**
- Campeggio di progetto
- Previsione localizzazione impianti di depurazione**
- Previsione localizzazione impianti di depurazione
- UTOE**
- UTOE
- Confine comunale**
- Confine comunale

