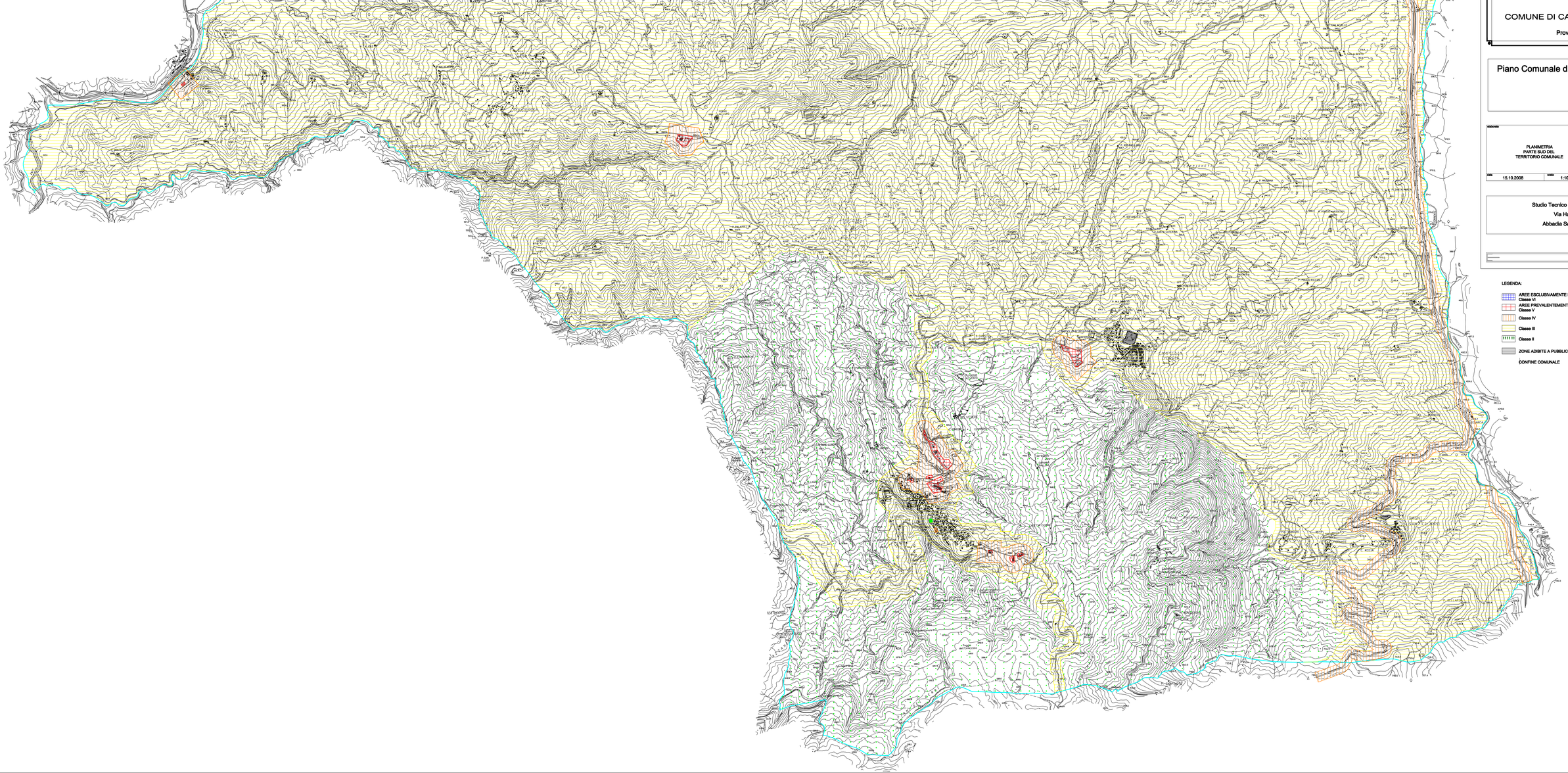

COMUNE DI CASTIGLIONE D'ORCIA

Provincia di Siena

Piano Comunale di Classificazione Acustica

elaborato

PLANIMETRIA
PARTE SUD DEL
TERRITORIO COMUNALE

Tav. n.

1b

data 15.10.2008

scala 1:10.000

Studio Tecnico Ing. Maurizio Bisconti
Via Hamman n°51
Abbadia San Salvatore (SI)

LEGENDA:

- AREE ESCLUSIVAMENTE INDUSTRIALI Classe VI
- AREE PREVALENTEMENTE INDUSTRIALI Classe V
- Classe IV
- Classe III
- Classe II
- ZONE ADIBITE A PUBBLICO SPETTACOLO
- CONFINE COMUNALE