

ESTRATTO I.G.M. Istituto Geografico Militare_Scala 1:25.000

LEGENDA

SISTEMA REGIONALE DELLE AREE PROTETTE: CLASSIFICAZIONE DI CUI ALL'ART. 10 L. R. 52/1982 E SUCCESSIVE MODIFICAZIONI

CATEGORIA A.

CATEGORIE B, C, D.

PARCHI NATURALI

AMBITI DI APPLICAZIONE DELLE L.L.R.R. N° 65/1975, 61/1979, 5/1985.

AVVERTENZA: le perimetrazioni delle aree protette sono individuate limitatamente alle aree che sono classificate come zone omogenee E, A, F (Parchi) non urbanizzate negli strumenti urbanistici comunali vigenti.

- L'azienda è soggetta ai vincoli di cui alle seguenti disposizioni:
- L. 2 febbraio 1974 n. 64 (vincolo sismico)
 - R.D. 30 dicembre 1923 n. 3267 (vincolo idrogeologico)
 - Dlgs 22 gennaio 2004 n. 42 (ex legge 1497/39, vincolo paesaggistico)
 - L.R. n. 39 del 21/03/2000 (legge forestale della Toscana)
 - L. 5 novembre 1971 n. 1086 (costruzioni c.a., precompresso, str. metalliche)
 - L. 324/91 A.N.P.I.L. Parco Val d'Orcia
 - L.R. n. 1 del 03/01/2005 (legge sul governo del territorio)

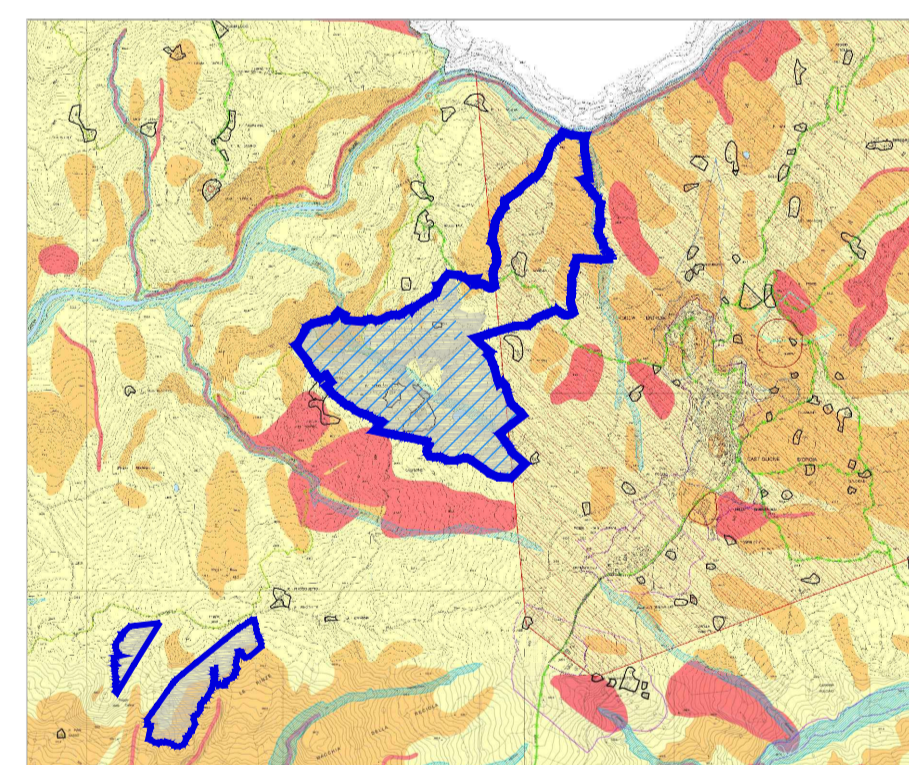

ESTRATTO TAV. V1-V2-V4-V5 REGOLAMENTO URBANISTICO CASTIGLIONE D'ORCIA CARTA DEI VINCOLI

LEGENDA

Pericolosità geomorfologica

G4 - molto elevata (PFME)

G3 - elevata (PFE)

G2 - media

Pericolosità idraulica

I3 - elevata (PIE)

Aree e beni di notevole interesse pubblico (Dlgs 42/2004)

Aree di notevole interesse pubblico(art.136, ex 1497)

Vincolo paesistico ambientale

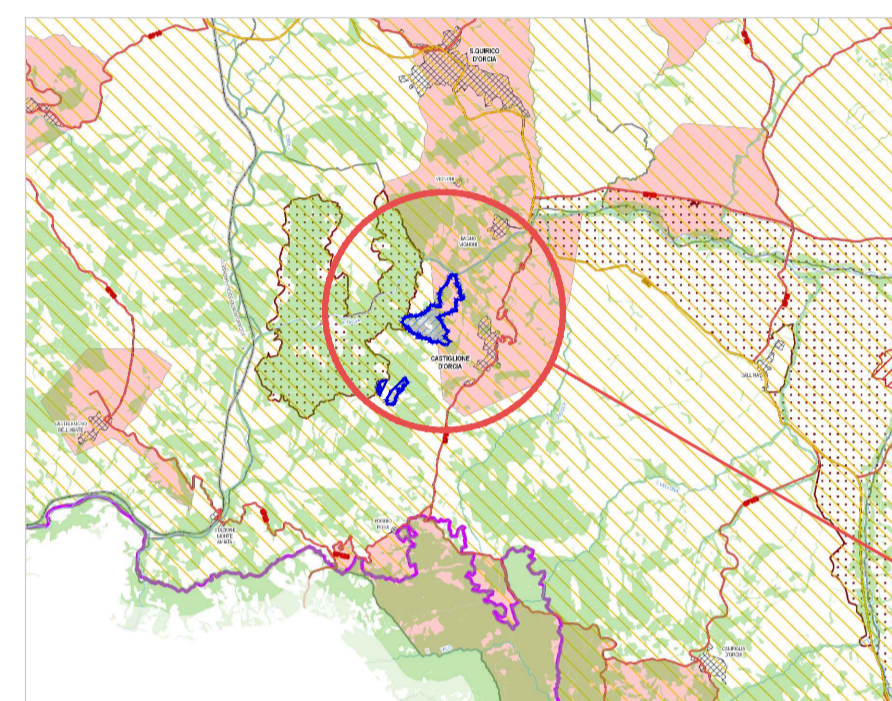

ESTRATTO TAV. B.5-VINC 01 PTCP SIENA VINCOLI PAESAGGISTICI

Vincolo idrogeologico

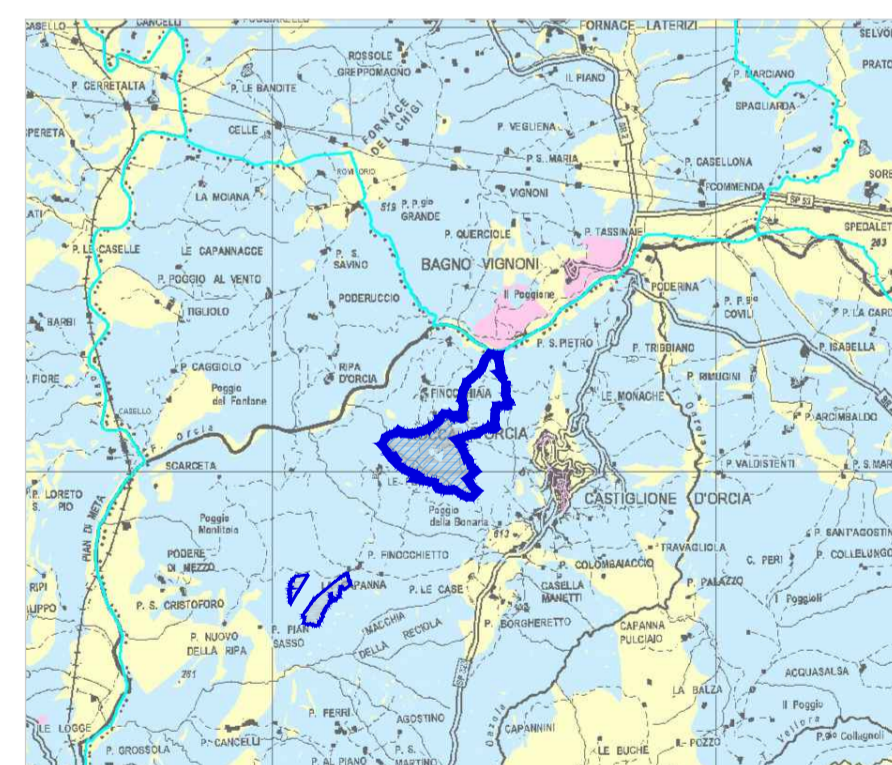

ESTRATTO TAV. ST IG 1 PTCP SIENA CARTA DELLA SENSIBILITA' DEGLI ACQUIFERI

LEGENDA

Vincolo boschivo L.R. 39/2000

Siti UNESCO - Patrimonio dell'Umanità

Riserve Naturali Regionali

Riserve Naturali Statali

Aree Naturali Protette di Interesse Locale

Siti di Importanza Regionale L.R. 56/2000

Vincoli Paesaggistici PIT

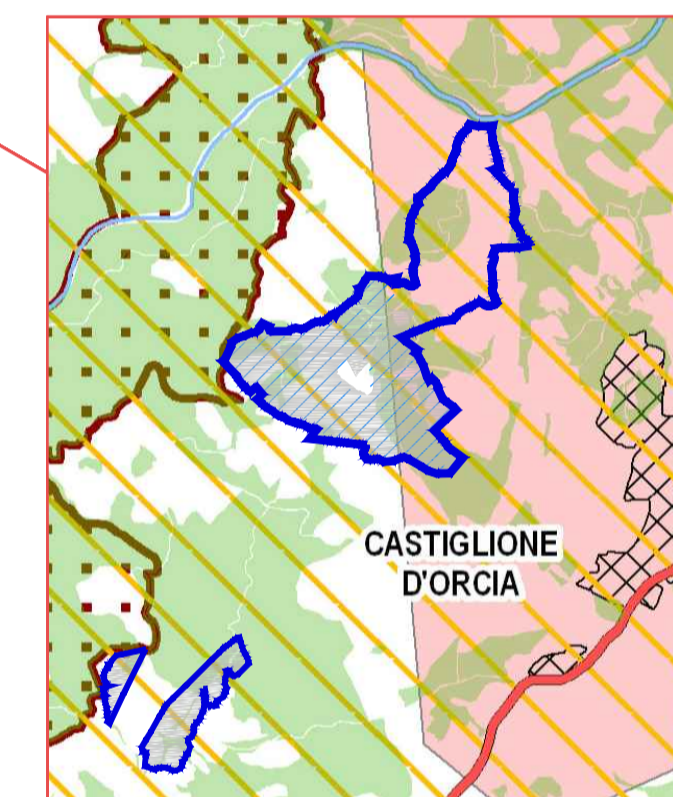

Vincoli interni all'area interessata

LEGENDA

Classe e grado di sensibilità

1 - Vincolo elevato

2 - Vincolo medio

3 - Nessun vincolo

N.C. - Non Classificabile

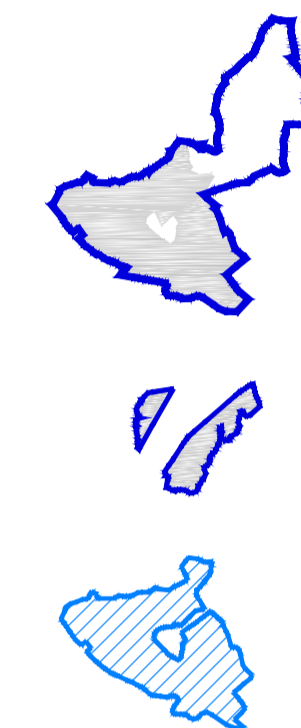

ATTUALE PERIMETRO DI PROPRIETA' AGRICOLA FORTE

AREA INTERESSATE DA VARIANTE AL PAPMAA AGRICOLA FORTE 2012

AREA INTERESSATA DA PAPMAA 2012 prot. n. 008207 del 21/11/2012

VARIANTE al P.A.P.M.A.A. AGRICOLA FORTE 2012
ESTRATTI VINCOLI

<i>Paolovaga</i>	Committente	SOC. AGRICOLA FORTE s.s.	848x13
	Comune di	Castiglione d'Orcia (SI), Località Petrucci	
	Progetto	VARIANTE al P.A.P.M.A.A. AGRICOLA FORTE 2012	
	Data	dicembre 2013	

<i>Paolovaga</i>	ING. PAOLO VAGAGGINI
	via Castellana 63 - 53023 Castiglione d'Orcia (SI)
	tel. 0577 887463 - fax. 0577 887578
	paolovaga@libero.it

2	Tavola	Estratti cartografici riguardanti i vincoli
		scala 1:25000 - fuori scala