

Sezione A-A

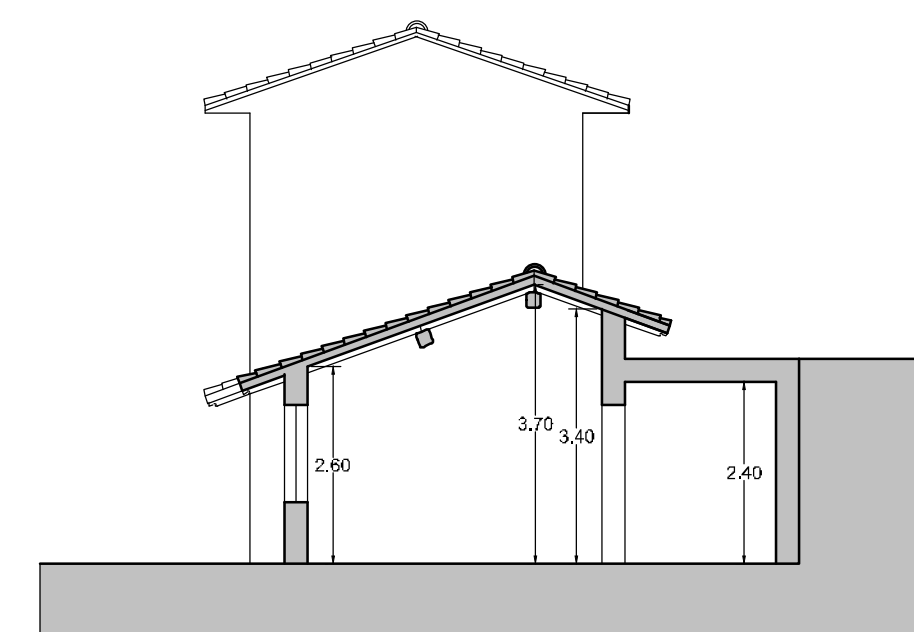

Sezione B-B

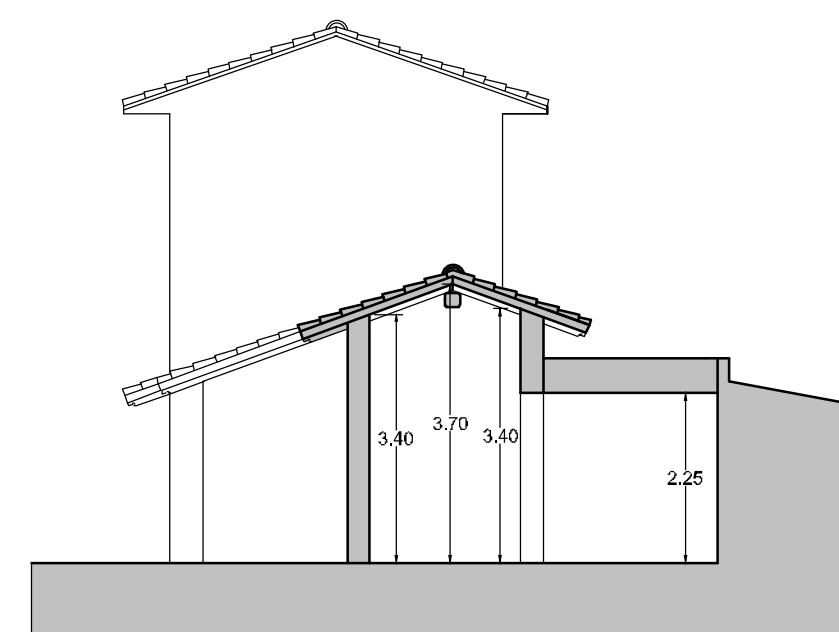

Sezione C-C

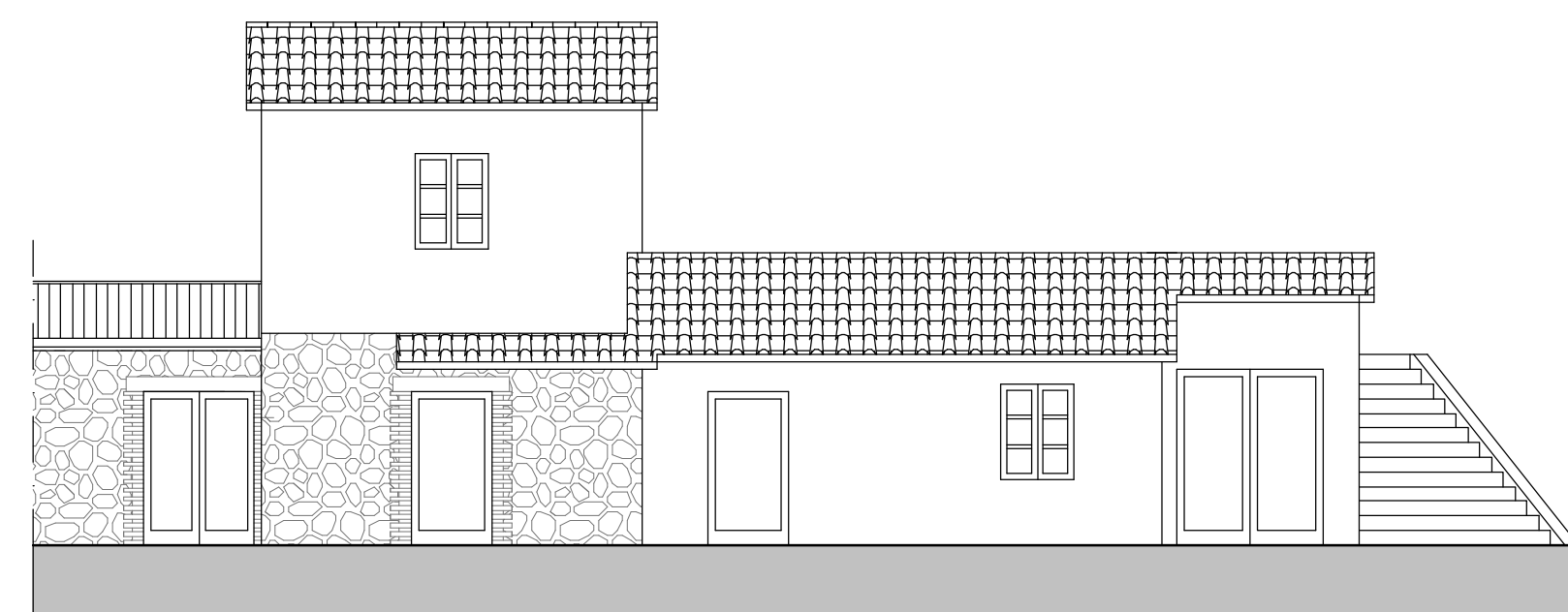

Prospetto D-D

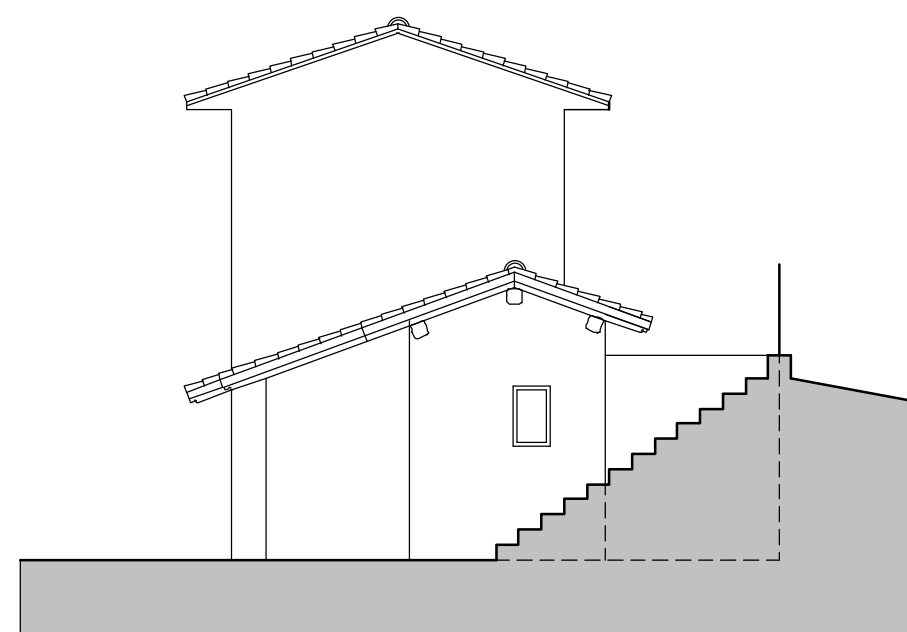

Prospetto E-E

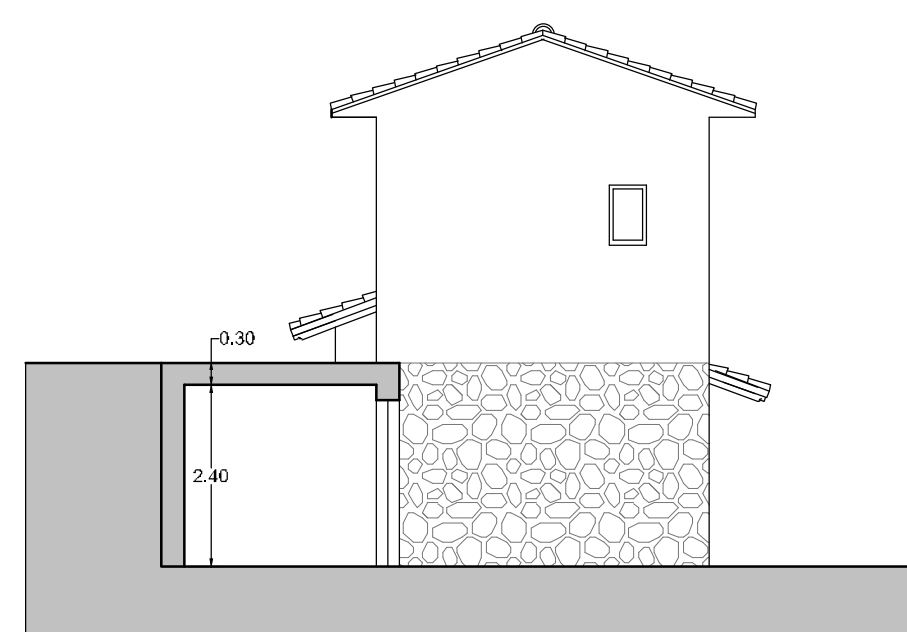

Prospetto G-G

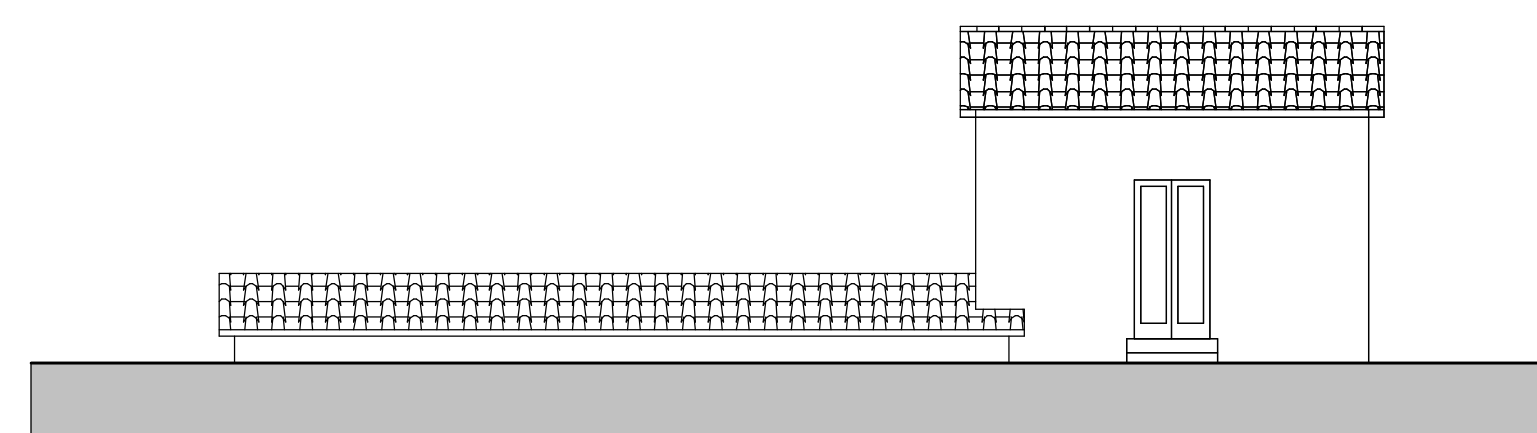

Prospetto F-F

COMUNE DI CASTIGLIONE D'ORCIA
(Provincia di Siena)

COMMITTENTE : Silvia Rizzo

PROGETTO ARCHITETTONICO

PROGETTO STRUTTURALE

Dott. Ing. Paolo Vagaggini

Dott. Ing. Paolo Vagaggini

ORDINE 00810-13189

FILE 00810-13189-Progetto

SCALA 1:100



TAVOLA
1

STATO CONCESSIONATO (Concessione edilizia n. 22/92 e Concessione Edilizia in sanatoria n. 141/97)
Piante - Prospetti - Sezioni

Variante RU relativa all'ambito omogeneo B0 dell'UTOE di Campiglia d'Orcia: ricostruzione immobile demolito a causa di esplosione

rev.	Motivo della revisione	data	rev.	Motivo della revisione	data
00	emissione	Novembre 2013			

Disegnato	Verificato	Approvato
Pollini Ilaria	Dott. Ing. Paolo Vagaggini	Dott. Ing. Paolo Vagaggini

Studio Tecnico Dott. Ing. Paolo Vagaggini
Via Castellana, 63 53023 Castiglione d'Orcia (Siena)
Tel. 0577/887463 Fax 0577/887578 E_mail paolovaga@libero.it

