

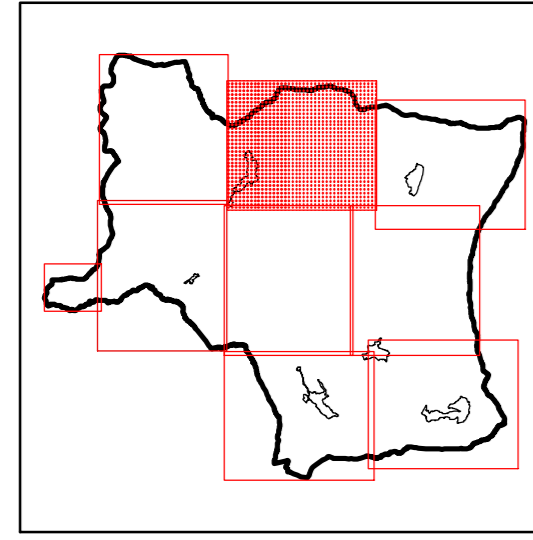

## Regolamento Urbanistico

L.R. 03.01.2005, n. 1



Progetto e coordinamento generale: Dr. Arch. Gianni Neri  
Collaborazione al progetto e Valutazione integrata: Dr. Arch. Fabrizio Milesi  
Consulente per gli aspetti geologici: Dr. Geol. Daniele Nenci  
Collaborazione per gli aspetti geologici: Dr. Geol. Alessandro Bettazzi

Sindaco: Dr. Fabio Savelli  
Garante della comunicazione: Dr. Giancarlo Iantosa  
Responsabile del procedimento: Geom. Stefano Pecci  
Luglio 2011

# RU R2

### Disciplina del Territorio rurale

1:5.000

#### LEGENDA

##### Zone a esclusiva funzione agricola

- Aree produttive agricole
- Aree produttive agricole di pertinenza ambientale
- Aree produttive agricole di pertinenza dei BSA
- Aree produttive agricole di pertinenza dei centri urbani
- Aree produttive agricole di valore paesistico
- Zone a prevalente naturalità
- Area di pertinenza paesistica di Rocca d'Orcia

##### Sistema degli insediamenti in territorio rurale

- Insiediamenti di valore rilevante
- Insiediamenti da recuperare
- Insiediamenti da riqualificare
- Insiediamenti da adeguare
- Insiediamenti consolidati. Peculiare
- Insiediamenti consolidati. Congruente
- Insiediamenti consolidati. Indifferente
- Insiediamenti oggetto di specifica disciplina

- Edifici di valore rilevante
- Edifici di valore

- Aree per attività estrattive

- Idrografia

- Viabilità

- Viabilità - Tracciati storici

- Percorso pedonale 'Via Francigena'

- Percorso pedonale 'Via Longobarda'

- Previsione localizzazione impianti di depurazione

- UTOE

- Confine comunale

