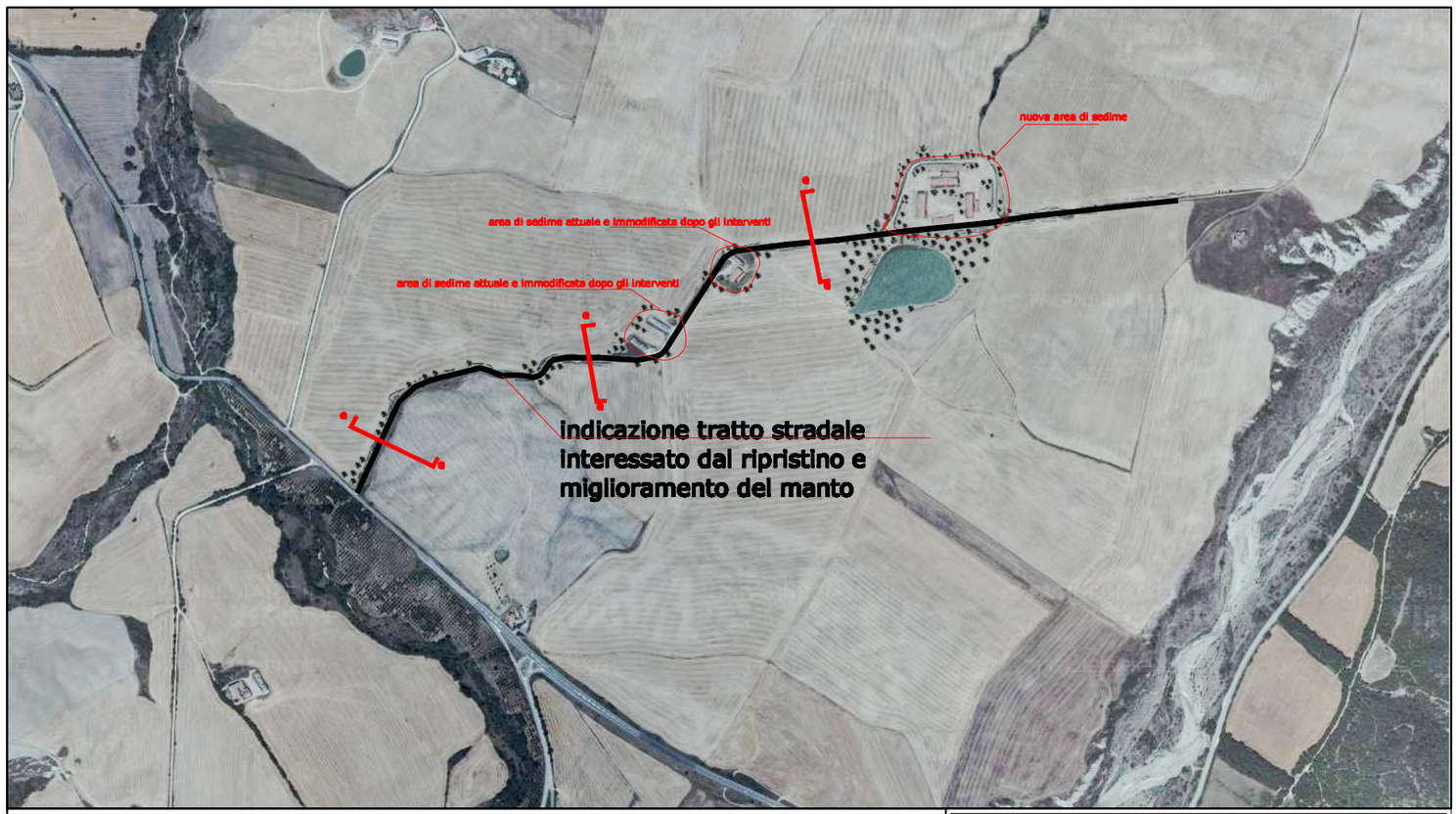

particolari ripristini stradali
sezione tipo

La viabilità storica rimane inalterata nel percoso, e nella tipologia, ma soltanto migliorata nelle condizioni manutentorie

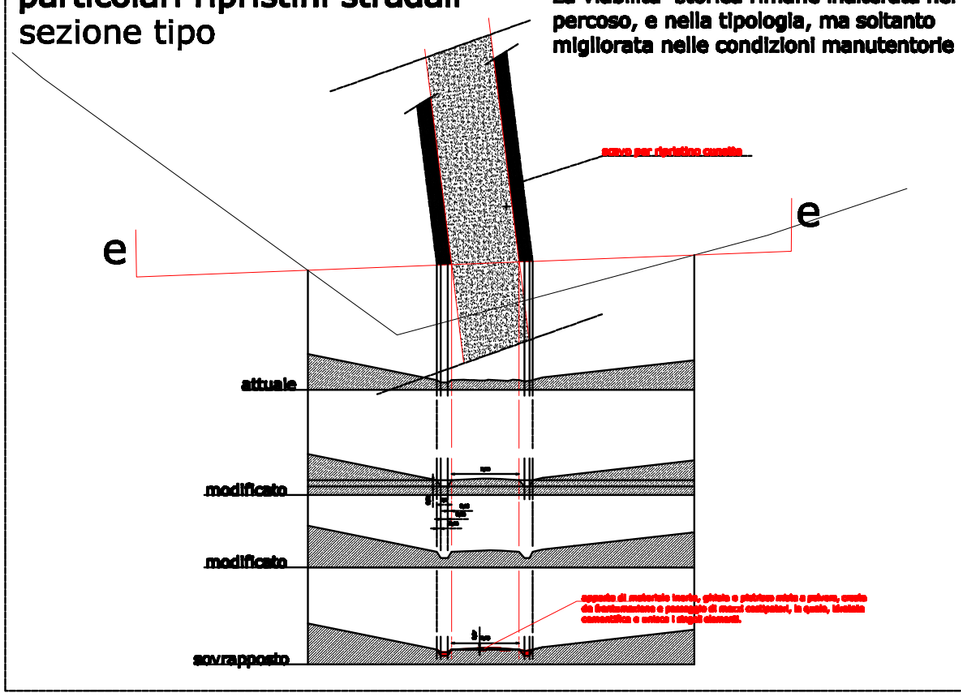

COMUNE DI CASTIGLIONE D'ORCIA
(Provincia di Siena)

COMMITTENTE : Grappi Daniela, Az. Agr. Monteloro di Grappi Daniela

UBICAZIONE : Località Podere Colombaiolo

PROGETTISTI ARCHITETTONICI	PROGETTISTA STRUTTURALE
Ing. Paolo Vagaggini	Ing. Paolo Vagaggini

TAVOLA integrativa P.E. 00288-2008

Integrazioni all'istruttoria per la verifica preliminare del PAPMMA, P.E. 00288-2008

Indicazione tracciato storico e particolare sezione stradale

ORDINE 0401-08053

File 0401-08053

Scala 1:100

OGGETTO:
Programma di Miglioramento Agricolo ed Ambientale per nuove stalle ovini con annesso sala mungitura e stalle per ovini, nuovo magazzino macchinari e cereali, ampliamento fienile esistente, ristrutturazione fabbricato colonico, a piano terra per abitazione sala esposizione prodotti e magazzino, a piano primo per due abitazioni, demolizione con ricostruzione e ampliamento annesso per casaificio, ristrutturazione annesso con porticato da destinare a lavorazione carni macellate, ampliamento lago esistente

rev.	Motivo della revisione	data
00	emissione	18/12/2008

Disegnato	Verificato	Approvato

DOTT.ING. PAOLO VAGAGGINI
VIA DELLA ROCCA, 4 53020 CASTIGLIONE D'ORCIA (SIENA) TEL. 0577/887440 FAX 0577/887270 E_mail:paolovag@libero.it