

COMUNE DI CASTIGLIONE D'ORCIA  
(Provincia di Siena)

COMMITTENTE : Grappi Daniela, Az. Agr. Monteloro di Grappi Daniela

UBICAZIONE : Località Podere Colombaiolo

PROGETTISTI ARCHITETTONICI  
Ing. Paolo Vagaggini



PROGETTISTA STRUTTURALE  
Ing. Paolo Vagaggini

TAVOLA  
18

Visure ed estratti di mappa catastali  
Cartografia tecnica regionale  
Scheda conformità PTC

ORDINE

0401-08053

File

0401-08053

Scala

1:100

OGGETTO:

Programma di Miglioramento Agricolo ed Ambientale per nuove stalle ovini con  
adiacente sala mungitura e stalla per suini, nuovo magazzino macchinari  
e cereali, ampliamento fienile esistente, ristrutturazione fabbricato colonico,  
a piano terra per abitazione sala esposizione prodotti e magazzino,  
a piano primo per due abitazioni, demolizione con ricostruzione e ampliamento  
annesso per caseificio, ristrutturazione annesso con porzione  
da destinare a lavorazione carni macellate, ampliamento lago esistente

rev.	Motivo della revisione	data
00	emissione	18/12/2008

Disegnato

Verificato

Approvato

DOTT.ING. PAOLO VAGAGGINI

719.000  
1.719.000  
129 IV AF

721.000  
1.721.000

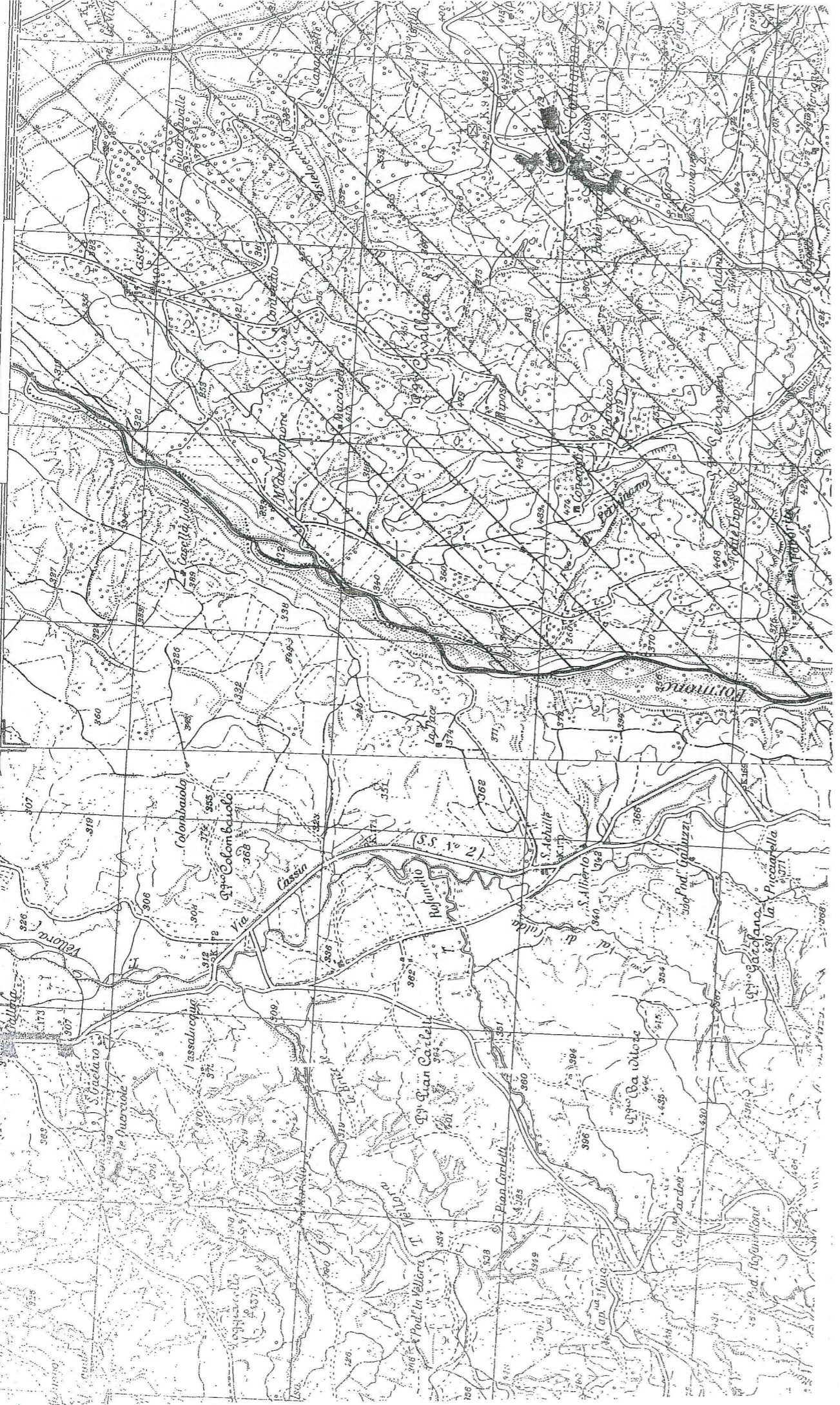



N= -35900





## Visura per soggetto

### Situazione degli atti informatizzati al 16/10/2007

37	89	59	-	PASCOLO	1	00	80	Euro 0,03 L. 64	Euro 0,02 L. 48	REVISIONE DI ELEMENTI CENSUARI n. 938 .54/1990 in atti dal 02/10/1993 COME DA MODELLO 26	
38	89	60	-	PASC CESPUG	1	19	80	Euro 0,82 L. 1.584	Euro 0,41 L. 792	REVISIONE DI ELEMENTI CENSUARI n. 938 .55/1990 in atti dal 02/10/1993 COME DA MODELLO 26	
39	89	61	-	PASCOLO	1	13	40	Euro 0,55 L. 1.072	Euro 0,42 L. 804	REVISIONE DI ELEMENTI CENSUARI n. 938 .56/1990 in atti dal 02/10/1993 COME DA MODELLO 26	
40	89	62	-	INCOLT PROD	U	26	00	Euro 0,13 L. 260	Euro 0,13 L. 260	REVISIONE DI ELEMENTI CENSUARI n. 938 .57/1990 in atti dal 02/10/1993 COME DA MODELLO 26	
41	89	63	-	PASC CESPUG	1	18	40	Euro 0,76 L. 1.472	Euro 0,38 L. 736	REVISIONE DI ELEMENTI CENSUARI n. 938 .58/1990 in atti dal 02/10/1993 COME DA MODELLO 26	
42	89	67	-	SEMINAT IVO	2	65	50	Euro 10,15 L. 19.650	Euro 10,15 L. 19.650	Tabella di variazione del 26/10/1988 n. 810 .1/1988 in atti dal 13/08/2001 (protocollo n. 98082) MOD 30 N. 810/88	
43	89	76	-	PASC CESPUG	1	05	30	Euro 0,22 L. 424	Euro 0,11 L. 212	REVISIONE DI ELEMENTI CENSUARI n. 938 .63/1990 in atti dal 02/10/1993 COME DA MODELLO 26	
44	89	77	-	INCOLT PROD	U	20	10	Euro 0,10 L. 201	Euro 0,10 L. 201	REVISIONE DI ELEMENTI CENSUARI n. 938 .64/1990 in atti dal 02/10/1993 COME DA MODELLO 26	
45	89	80	-	SEMINAT IVO	2	88	40	Euro 13,70 L. 26.520	Euro 13,70 L. 26.520	REVISIONE DI ELEMENTI CENSUARI n. 1942 .6/1990 in atti dal 02/10/1993 COME DA MODELLO 26	

Immobile 16: Annotazione: con la corte num 33 del foglio 89

**Totale: Superficie 31.99.90 Redditi: Dominicale Eurc 442,84 Agrario Euro 439,81**

## Intestazione degli immobili indicati al n. 7

N.	DATI ANAGRAFICI		CODICE FISCALE	DIRITTI E ONERI REALI
	GRAPPI Daniela nata a PIENZA il 23/09/1957			
1			GRPDNL57P63G602B	(1) Proprieta' per 1/2 in regime di separazione dei beni con PANARESE ALESSANDRO
2	PANARESE Alessandro nato a MONTEPULCIANO il 16/11/1954		PNRLSN54S16F592H	(1) Proprieta' per 1/2 in regime di separazione dei beni con GRAPPI DANIELA
DATI DERIVANTI DA				
ISTRUMENTO (ATTO PUBBLICO) del 12/12/2001 Trascrizione n. 3419 .1/2001 in atti dal 20/12/2001 Repertorio n. : 2241 Rogante: ZORZI ANTONIO Sede: MONTEPULCIANO COMPRAVENDITA				

## 8. Immobili siti nel Comune di CASTIGLIONE D'ORCIA(Codice C313) - Catasto dei Terreni

N.	DATI IDENTIFICATIVI		DATI DI CLASSAMENTO				ALTRE INFORMAZIONI				
	Foglio	Particella	Sub	Porz	Qualità Classe	Superficie(m²) ha are ca	Deduz.	Reddito	Dati derivanti da	Dati ulteriori	
1	89	81		-	SEMINAT IVO	3 12 00		Euro 48,34 L. 93.600	Dominicale Euro 48,34 L. 93.600	Agrario Euro 48,34 L. 93.600	REVISIONE DI ELEMENTI CENSUARI n. 937 .70/1990 in atti dal 02/10/1993 COME DA MODELLO 26

## Intestazione degli immobili indicati al n. 8

N.	DATI ANAGRAFICI		CODICE FISCALE	DIRITTI E ONERI REALI
	GRAPPI Daniela nata a PIENZA il 23/09/1957			
1			GRPDNL57P63G602B	(1) Proprieta' per 1/2 in regime di separazione dei beni con PANARESE ALESSANDRO
2	PANARESE Alessandro nato a MONTEPULCIANO il 16/11/1954		PNRLSN54S16F592H	(1) Proprieta' per 1/2 in regime di separazione dei beni con GRAPPI DANIELA
DATI DERIVANTI DA				
ISTRUMENTO (ATTO PUBBLICO) del 12/12/2001 Trascrizione n. 3419 .1/2001 in atti dal 20/12/2001 Repertorio n. : 2241 Rogante: ZORZI ANTONIO Sede: MONTEPULCIANO COMPRAVENDITA (Passaggi intermedi da esaminare)				

## Visura per soggetto limitato ad un comune

### Situazione degli atti informatizzati al 21/12/2006

7	89	7	-	SEMINAT IVO	2	9	65	30	Euro 149,56 L. 289.590	Euro 149,56 L. 289.590	REVISIONE DI ELEMENTI CENSUARI n. 937.66/1990 in atti dal 02/10/1993 COME DA MODELLO 26	
8	89	8	-	SEMINAT IVO	2	96	30	Euro 14,92 L. 28.890	Euro 14,92 L. 28.890	REVISIONE DI ELEMENTI CENSUARI n. 937.67/1990 in atti dal 02/10/1993 COME DA MODELLO 26		
9	89	9	-	SEMINAT IVO	2	71	40	Euro 11,06 L. 21.420	Euro 11,06 L. 21.420	REVISIONE DI ELEMENTI CENSUARI n. 937.68/1990 in atti dal 02/10/1993 COME DA MODELLO 26		
10	89	10	-	SEMINAT IVO	2	58	70	Euro 40,08 L. 77.610	Euro 40,08 L. 77.610	REVISIONE DI ELEMENTI CENSUARI n. 937.69/1990 in atti dal 02/10/1993 COME DA MODELLO 26		

**Immobile 2: Annotazione:** cede ai numm.129 e 130 fg.89

**Totale: Superficie 32.24.40 Redditi: Dominicale Euro 499,56 Agrario Euro 499,56**

**Intestazione degli immobili indicati al n. 5**

N.	DATI ANAGRAFICI	CODICE FISCALE	DIRITTI E ONERI REALI
1	GRAPPI DANIELA nata a PIENZA il 23/09/1957	GRPDNL57P63G602B	(1) Proprieta' per 1/2 in regime di separazione dei beni con PANARESE ALESSANDRO
2	PANARESE ALESSANDRO nato a MONTEPULCIANO il 16/11/1954	PNRLSN54S16F592H	(1) Proprieta' per 1/2 in regime di separazione dei beni con GRAPPI DANIELA
DATI DERIVANTI DA		ISTRUMENTO (ATTO PUBBLICO) del 12/12/2001 Trascrizione n. 3419.1/2001 in atti dal 20/12/2001 Repertorio n. : 2241 Rogante: ZORZI ANTONIO Sede: MONTEPULCIANO COMPRAVENDITA	



## Visura per soggetto

### Situazione degli atti informatizzati al 16/10/2007

#### 11. Immobili siti nel Comune di CASTIGLIONE D'ORCIA(Codice C313) - Catasto dei Terreni

N.	DATI IDENTIFICATIVI			DATI DI CLASSAMENTO					ALTRE INFORMAZIONI	
	Foglio	Particella	Sub	Porz	Qualità Classe	Superficie(m <sup>2</sup> ) ha are ca	Deduz.	Reddito	Dati derivanti da	Dati ulteriori
1	89	94		-	SEMINAT IVO	29 10		Dominicale Euro 4,51 L. 8.730	Agrario Euro 4,51 L. 8.730	REVISIONE DI ELEMENTI CENSUARI n. 938.74/1990 in atti dal 02/10/1993 COME DA MODELLO 26
2	89	114		-	SEMINAT IVO	29 60		Euro 20,08 L. 38.880	Euro 20,08 L. 38.880	FRAZIONAMENTO del 21/12/1989 n. 1771.35/1989 in atti dal 20/05/1991
3	89	116		-	SEMINAT IVO	20 75		Euro 18,71 L. 36.225	Euro 18,71 L. 36.225	FRAZIONAMENTO del 21/12/1989 n. 1771.35/1989 in atti dal 20/05/1991
4	89	121		-	SEMINAT IVO	98 75		Euro 15,30 L. 29.625	Euro 15,30 L. 29.625	Tabella di variazione del 13/06/1990 n. 3915.1/1990 in atti dal 25/09/2001 (protocollo n. 117387) MOD 30 N.3915/90
5	89	123		-	SEMINAT IVO	51 05		Euro 14,50 L. 28.078	Euro 11,86 L. 22.973	FRAZIONAMENTO del 21/12/1989 n. 1771.39/1989 in atti dal 20/05/1991
6	89	125		-	SEMINAT IVO	60 40		Euro 86,83 L. 168.120	Euro 86,83 L. 168.120	FRAZIONAMENTO del 21/12/1989 n. 1771.40/1989 in atti dal 20/05/1991
7	102	27		-	SEMINAT IVO	17 70		Euro 18,24 L. 35.310	Euro 18,24 L. 35.310	REVISIONE DI ELEMENTI CENSUARI n. 938.75/1990 in atti dal 02/10/1993 COME DA MODELLO 26
8	102	75		-	SEMINAT IVO	35 85		Euro 21,05 L. 40.755	Euro 21,05 L. 40.755	FRAZIONAMENTO del 21/12/1989 n. 1771.30/1989 in atti dal 20/05/1991
9	114	23		-	PASC CESPUG	33 70		Euro 0,35 L. 674	Euro 0,17 L. 337	REVISIONE DI ELEMENTI CENSUARI n. 938.83/1990 in atti dal 02/10/1993 COME DA MODELLO 26
10	114	39		-	SEMINAT IVO	15 20		Euro 1,49 L. 2.888	Euro 1,57 L. 3.040	REVISIONE DI ELEMENTI CENSUARI n. 938.86/1990 in atti dal 02/10/1993 COME DA MODELLO 26
11	115	10		-	INCOLT PROD	10 10		Euro 0,05 L. 101	Euro 0,05 L. 101	REVISIONE DI ELEMENTI CENSUARI n. 938.96/1990 in atti dal 02/10/1993 COME DA MODELLO 26

## Situazione degli atti informatizzati al 21/12/2006

5	73	27	A	SEMINAT IVO	2	1	76	70	Euro 27,38 L. 53.010	Euro 27,38 L. 53.010	REVISIONE DI ELEMENTI CENSUARI n. 937.29/1990 in atti dal 02/10/1993 COME DA MODELLO 26	
6	74	17	B	INCOLT PROD			75	60	Euro 0,39 L. 756	Euro 0,39 L. 756		
			A	SEMINAT IVO	3	1	32	60	Euro 13,01 L. 25.194	Euro 13,70 L. 26.520	REVISIONE DI ELEMENTI CENSUARI n. 937.43/1990 in atti dal 02/10/1993 COME DA MODELLO 26	
			B	INCOLT PROD			24	00	Euro 0,12 L. 240	Euro 0,12 L. 240		
7	72	43	-	FABB RURALE			11	62			Tabella di variazione del 14/04/1990 n. 937.1/1990 in atti dal 14/09/2001 (protocollo n. 111801) MOD.26 N .937	Annotazione
8	89	129	-	FABB RURALE			04	40			Tabella di variazione del 23/07/1986 n. 1069.1/1986 in atti dal 13/09/2001 (protocollo n. 111264) MOD.26 N.1069	Annotazione
9	89	130	-	FABB RURALE			03	00			Tabella di variazione del 23/07/1986 n. 1069.1/1986 in atti dal 13/09/2001 (protocollo n. 111264) MOD.26 N.1069	Annotazione

Immobile 7: Annotazione: pr. acquista dai numm.11 e 15 fg.72

Immobile 8: Annotazione: pr. deriva dai numm.4 fg.72 e 2 fg.89

Immobile 9: Annotazione: pr. deriva dal num.2 fg.89

Totale: Superficie 27.71.52 Redditi: Dominicale Euro 265,69 Agrario Euro 298,66

# Visura per soggetto limitato ad un comune

## Situazione degli atti informatizzati al 21/12/2006

Totale: Superficie 14.62.30 Redditi: Dominicale Euro 211,98 Agrario Euro 209,80

Intestazione degli immobili indicati al n. 10

N.	DATI ANAGRAFICI		CODICE FISCALE	DIRITTI E ONERI REALI
1	GRAPPI DANIELA nata a PIENZA il 23/09/1957		GRPDNL57P63G602B	(1) Proprietà per 1/2 in regime di separazione dei beni con PANARESE ALESSANDRO
2	PANARESE ALESSANDRO nato a MONTEPULCIANO il 16/11/1954		PNRLSN54S16F592H	(1) Proprietà per 1/2 in regime di separazione dei beni con GRAPPI DANIELA
DATI DERIVANTI DA				
ISTRUMENTO (ATTO PUBBLICO) del 12/12/2001 Trascrizione n. 3419 .1/2001 in atti dal 20/12/2001 Repertorio n. : 2241 Rogante: ZORZI ANTONIO Sede: MONTEPULCIANO COMPRAVENDITA				

### 11. Immobili siti nel Comune di CASTIGLIONE D'ORCIA(Codice C313) - Catasto dei Terreni

N.	DATI IDENTIFICATIVI			DATI DI CLASSAMENTO			REDDITO		ALTRE INFORMAZIONI		
	Foglio	Particella	Sub	Porz	Qualità Classe	Superficie(m²)	Deduz.	Dominicale	Agrario	Dati derivanti da	Dati ulteriori
1	72	3	A		SEMINAT IVO	12 50 10		Euro 71,02 L. 137,511	Euro 103,30 L. 200,016	REVISIONE DI ELEMENTI CENSUARI n. 937 .1/1990 in atti dal 01/10/1993 COME DA MODELLO 26	
2	73	4	B		INCOLT PROD	37 00		Euro 0,19 L. 370	Euro 0,19 L. 370	REVISIONE DI ELEMENTI CENSUARI n. 937 .20/1990 in atti dal 01/10/1993 COME DA MODELLO 26	
3	73	12	A		SEMINAT IVO	4 73 10		Euro 73,30 L. 141,930	Euro 73,30 L. 141,930	REVISIONE DI ELEMENTI CENSUARI n. 937 .20/1990 in atti dal 01/10/1993 COME DA MODELLO 26	
			B		INCOLT PROD	00 80		Euro 0,01 L. 8	Euro 0,01 L. 8		
			A		SEMINAT IVO	1 84 70		Euro 28,62 L. 55,410	Euro 28,62 L. 55,410	REVISIONE DI ELEMENTI CENSUARI n. 937 .24/1990 in atti dal 01/10/1993 COME DA MODELLO 26	
			B		INCOLT PROD	66 00		Euro 0,34 L. 660	Euro 0,34 L. 660		
4	73	23	A		SEMINAT IVO	3 31 10		Euro 51,30 L. 99,330	Euro 51,30 L. 99,330	REVISIONE DI ELEMENTI CENSUARI n. 937 .23/1990 in atti dal 01/10/1993 COME DA MODELLO 26	
			B		INCOLT PROD	00 80		Euro 0,01 L. 8	Euro 0,01 L. 8		

## Visura per soggetto

### Situazione degli atti informatizzati al 16/10/2007

#### 2. Immobili siti nel Comune di CASTIGLIONE D'ORCIA(Codice C313) - Catasto dei Terreni

N.	DATI IDENTIFICATIVI				DATI DI CLASSAMENTO				ALTRE INFORMAZIONI			
	Foglio	Particella	Sub	Porz	Qualità Classe	Superficie(m <sup>2</sup> ) ha are ca	Deduz.	Dominicale	Reddito	Agrario	Dati derivanti da	Dati ulteriori
1	72	1		-	SEMINAT IVO	9 42 10		Euro 53,52 L. 103.631	Euro 77,95 L. 150.736		REVISIONE DI ELEMENTI CENSUARI n. 937.5/1990 in atti dal 01/10/1993 COME DA MODELLO 26	
2	72	2		-	SEMINAT IVO	8 25 50		Euro 46,90 L. 90.805	Euro 68,21 L. 132.080		REVISIONE DI ELEMENTI CENSUARI n. 937.6/1990 in atti dal 01/10/1993 COME DA MODELLO 26	
3	72	4 GD		-	SEMINAT IVO	7 14 60		Euro 40,60 L. 78.606	Euro 59,95 L. 114.336		Tabella di variazione del 23/07/1986 n. 1069.1/1986 in atti dal 13/09/2001 (protocollo n. 111264) MOD.26 N.1069	Annotazione
4	72	5		-	SEMINAT IVO	1 32 80		Euro 7,54 L. 14.608	Euro 10,97 L. 21.248		REVISIONE DI ELEMENTI CENSUARI n. 937.8/1990 in atti dal 01/10/1993 COME DA MODELLO 26	
5	72	6 GD		-	SEMINAT IVO	3 40 50		Euro 19,34 L. 37.455	Euro 28,14 L. 54.480		REVISIONE DI ELEMENTI CENSUARI n. 937.9/1990 in atti dal 01/10/1993 COME DA MODELLO 26	
6	72	7 GD		-	SEMINAT IVO	5 62 60		Euro 55,21 L. 106.894	Euro 58,11 L. 112.520		Impianto meccanografico del 03/09/1971	
7	72	8		-	SEMINAT IVO	12 90		Euro 0,73 L. 1.419	Euro 1,07 L. 2.064		REVISIONE DI ELEMENTI CENSUARI n. 937.10/1990 in atti dal 01/10/1993 COME DA MODELLO 26	
8	72	9 GD		-	SEMINAT IVO	3 13 90		Euro 17,83 L. 34.529	Euro 25,94 L. 50.224		REVISIONE DI ELEMENTI CENSUARI n. 937.11/1990 in atti dal 01/10/1993 COME DA MODELLO 26	
9	72	10 GD		-	SEMINAT IVO	11 60		Euro 0,66 L. 1.276	Euro 0,96 L. 1.856		REVISIONE DI ELEMENTI CENSUARI n. 937.12/1990 in atti dal 01/10/1993 COME DA MODELLO 26	
10	72	11 GD		-	SEMINAT IVO	99 28		Euro 15,38 L. 29.784	Euro 15,38 L. 29.784		Tabella di variazione del 14/04/1990 n. 937.1/1990 in atti dal 14/09/2001 (protocollo n. 111801) MOD.26 N. .937	Annotazione

## Visura per soggetto limitato ad un comune

### Situazione degli atti informatizzati al 21/12/2006

8	72	9	-	SEMINAT IVO	4	3	13	90	Euro 17,83 L. 34.529	Euro 25,94 L. 50.224	REVISIONE DI ELEMENTI CENSUARI n. 937 .11/1990 in atti dal 01/10/1993 COME DA MODELLO 26	
9	72	10	-	SEMINAT IVO	4	11	60	Euro 0,66 L. 1.276	Euro 0,96 L. 1.856	REVISIONE DI ELEMENTI CENSUARI n. 937 .12/1990 in atti dal 01/10/1993 COME DA MODELLO 26		
10	72	11	-	SEMINAT IVO	2	99	28	Euro 15,38 L. 29.784	Euro 15,38 L. 29.784	Tabella di variazione del 14/04/1990 n. 937 .1/1990 in atti dal 14/09/2001 (protocollo n. 111801) MOD .26 N .937	Annotazione	
11	72	12	-	FABB RURALE		42	70			Tabella di variazione del 14/04/1990 n. 937 .1/1990 in atti dal 14/09/2001 (protocollo n. 111801) MOD .26 N .937	Annotazione	
12	72	13	-	SEMINAT IVO	4	2	83	Euro 16,11 L. 31.196	Euro 23,43 L. 45.376	REVISIONE DI ELEMENTI CENSUARI n. 937 .14/1990 in atti dal 01/10/1993 COME DA MODELLO 26		
13	72	14	-	SEMINAT IVO	4	3	51	Euro 19,98 L. 38.687	Euro 29,06 L. 56.272	REVISIONE DI ELEMENTI CENSUARI n. 937 .15/1990 in atti dal 01/10/1993 COME DA MODELLO 26		
14	72	15	-	SEMINAT IVO	3	2	86	Euro 28,06 L. 54.340	Euro 29,54 L. 57.200	Tabella di variazione del 14/04/1990 n. 937 .1/1990 in atti dal 14/09/2001 (protocollo n. 111801) MOD .26 N .937	Annotazione	
15	72	16	-	SEMINAT IVO	4	1	24	Euro 7,08 L. 13.706	Euro 10,30 L. 19.936	REVISIONE DI ELEMENTI CENSUARI n. 937 .16/1990 in atti dal 01/10/1993 COME DA MODELLO 26		
16	72	17	-	SEMINAT IVO	4	2	68	Euro 15,26 L. 29.546	Euro 22,20 L. 42.976	REVISIONE DI ELEMENTI CENSUARI n. 937 .17/1990 in atti dal 01/10/1993 COME DA MODELLO 26		
17	72	18	-	SEMINAT IVO	4	6	63	Euro 37,67 L. 72.941	Euro 54,79 L. 106.096	REVISIONE DI ELEMENTI CENSUARI n. 937 .18/1990 in atti dal 01/10/1993 COME DA MODELLO 26		

# Visura per soggetto limitato ad un comune

## Situazione degli atti informatizzati al 21/12/2006

5	73	27	A	SEMINAT IVO	2	1	76	70	Euro 27,38 L. 53.010	Euro 27,38 L. 53.010	REVISIONE DI ELEMENTI CENSUARI n. 937 .29/1990 in atti dal 02/10/1993 COME DA MODELLO 26	
6	74	17	B	INCOLT PROD	3	1	75	60	Euro 0,39 L. 756	Euro 0,39 L. 756	REVISIONE DI ELEMENTI CENSUARI n. 937 .43/1990 in atti dal 02/10/1993 COME DA MODELLO 26	
7	72	43	A	SEMINAT IVO			32	60	Euro 13,01 L. 25.194	Euro 13,70 L. 26.520	Tabella di variazione del 14/04/1990 n. 937 .1/1990 in atti dal 14/09/2001 (protocollo n. 111801) MOD .26 N .937	Annotazione
			B	INCOLT PROD			24	00	Euro 0,12 L. 240	Euro 0,12 L. 240	Tabella di variazione del 23/07/1986 n. 1069 .1/1986 in atti dal 13/09/2001 (protocollo n. 111264) MOD .26 N .1069	Annotazione
8	89	129	-	FABB RURALE			11	62			Tabella di variazione del 23/07/1986 n. 1069 .1/1986 in atti dal 13/09/2001 (protocollo n. 111264) MOD .26 N .1069	Annotazione
9	89	130	-	FABB RURALE			03	00			Tabella di variazione del 23/07/1986 n. 1069 .1/1986 in atti dal 13/09/2001 (protocollo n. 111264) MOD .26 N .1069	Annotazione

**Immobile 7: Annotazione:** pr. acquisita dai numm. 11 e 15 fg. 72

**Immobile 8: Annotazione:** pr. deriva dai numm. 4 fg. 72 e 2 fg. 89

**Immobile 9: Annotazione:** pr. deriva dal num. 2 fg. 89

**Totale: Superficie 27.71.52 Redditi: Dominicale Euro 265,69 Agrario Euro 298,66**

## Situazione degli atti informatizzati al 21/12/2006

## Intestazione degli immobili indicati al n. 2

N.	DATI ANAGRAFICI	CODICE FISCALE	DIRITTI E ONERI REALI
1	GRAPPI DANIELA nata a PIENZA il 23/09/1957	GRPDNL57P63G602B	(1) Proprietà per 1/2 in regime di separazione dei beni con PANARESE ALESSANDRO
2	PANARESE ALESSANDRO nato a MONTEPULCIANO il 16/11/1954	PNRLSN54S16F592H	(1) Proprietà per 1/2 in regime di separazione dei beni con GRAPPI DANIELA
DATI DERIVANTI DA			
ISTRUMENTO (ATTO PUBBLICO) del 12/12/2001 Trascrizione n. 3419 .1/2001 in atti dal 20/12/2001 Repertorio n. : 2241 Rogante: ZORZI ANTONIO Sede: MONTEPULCIANO COMPRAVENDITA			

## 3. Immobili siti nel Comune di CASTIGLIONE D'ORCIA(Codice C313) - Catasto dei Terreni

N.	DATI IDENTIFICATIVI			DATI DI CLASSAMENTO					ALTRE INFORMAZIONI	
	Foglio	Particella	Sub	Porz	Qualità Classe	Superficie(m²)	Deduz.	Reddito	Dati derivanti da	Dati ulteriori
1	73	3		A	SEMINAT IVO	98 80		Dominicale Euro 15,31 L. 29.640	Agrario Euro 15,31 L. 29.640	Tabella di variazione del 14/04/1990 n. 937 .1/1990 in atti dal 19/03/2002 (protocollo n. 42671) MOD .26 NUM .937/90
				B	INCOLT PROD	01		Euro 0,01 L. 12	Euro 0,01 L. 12	
				C	INCOLT PROD	00		Euro 0,01 L. 1	Euro 0,01 L. 1	
				D	INCOLT PROD	01		Euro 0,01 L. 12	Euro 0,01 L. 12	
				E	INCOLT PROD	00		Euro 0,01 L. 8	Euro 0,01 L. 8	
2	73	5		-	SEMINAT IVO	2 60		Euro 31,55	Euro 31,55	Tabella di variazione del 14/04/1990 n. 937 .1/1990 in atti dal 19/03/2002 (protocollo n. 42671) MOD .26 NUM .937/90
3	73	6		-	SEMINAT IVO	3 60		Euro 54,48	Euro 54,48	Tabella di variazione del 14/04/1990 n. 937 .1/1990 in atti dal 19/03/2002 (protocollo n. 42671) MOD .26 NUM .937/90
4	73	11		-	SEMINAT IVO	73 80		Euro 11,43	Euro 11,43	Tabella di variazione del 14/04/1990 n. 937 .1/1990 in atti dal 19/03/2002 (protocollo n. 42671) MOD .26 NUM .937/90

**Visura per soggetto**  
limitato ad un comune  
Situazione degli atti informatizzati al 21/12/2006

5	73	13	-	SEMINAT IVO	2		54	30	Euro 8,41 L. 16.290	REVISIONE DI ELEMENTI CENSUARI n. 937.34/1990 in atti dal 02/10/1993 COME DA MODELLO 26
6	73	14	-	SEMINAT IVO	2	2	26	00	Euro 35,02	Tabella di variazione del 14/04/1990 n. 937.1/1990 in atti dal 19/03/2002 (protocollo n. 42671) MOD .26 NUM.937/90
7	73	15	-	SEMINAT IVO	2	4	03	70	Euro 62,55	Tabella di variazione del 14/04/1990 n. 937.1/1990 in atti dal 19/03/2002 (protocollo n. 42671) MOD .26 NUM.937/90
8	73	16	A	SEMINAT IVO	2	1	91	50	Euro 29,67 L. 57.450	Tabella di variazione del 14/04/1990 n. 937.1/1990 in atti dal 19/03/2002 (protocollo n. 42671) MOD .26 NUM.937/90
			B	INCOLT PROD			12	40	Euro 0,06 L. 124	
			C	INCOLT PROD			08	00	Euro 0,04 L. 80	
9	73	17	-	SEMINAT IVO	2		25	10	Euro 3,89	Tabella di variazione del 14/04/1990 n. 937.1/1990 in atti dal 19/03/2002 (protocollo n. 42671) MOD .26 NUM.937/90
10	73	21	A	SEMINAT IVO	2		21	70	Euro 3,36 L. 6.510	Tabella di variazione del 14/04/1990 n. 937.1/1990 in atti dal 19/03/2002 (protocollo n. 42671) MOD .26 NUM.937/90
			B	INCOLT PROD			01	60	Euro 0,01 L. 16	
			C	INCOLT PROD			00	40	Euro 0,01 L. 4	
11	73	22	A	SEMINAT IVO	2		65	80	Euro 10,19 L. 19.740	Tabella di variazione del 14/04/1990 n. 937.1/1990 in atti dal 19/03/2002 (protocollo n. 42671) MOD .26 NUM.937/90
			B	INCOLT PROD			05	60	Euro 0,03 L. 56	
			C	SEMINAT IVO	2		00	40	Euro 0,06 L. 120	
			D	SEMINAT IVO	2		49	60	Euro 7,68 L. 14.880	



## Visura per soggetto limitato ad un comune

### Situazione degli atti informatizzati al 21/12/2006

12	73	24	-	SEMINAT IVO	2	1	11	70	Euro 17,31	Euro 17,31	Tabella di variazione del 14/04/1990 n. 937 .1/1990 in atti dal 19/03/2002 (protocollo n . 42671) MOD. 26 NUM.937/90
13	73	25	-	SEMINAT IVO	2		28	00	Euro 4,34 L. 8.400	Euro 4,34 L. 8.400	REVISIONE DI ELEMENTI CENSUARI n . 937 .39/1990 in atti dal 02/10/1993 COME DA MODELLO 26
14	73	29	-	SEMINAT IVO	2	1	18	60	Euro 18,38 L. 35.580	Euro 18,38 L. 35.580	REVISIONE DI ELEMENTI CENSUARI n . 937 .41/1990 in atti dal 02/10/1993 COME DA MODELLO 26
15	74	3	-	SEMINAT IVO	3		34	60	Euro 3,40 L. 6.574	Euro 3,57 L. 6.920	REVISIONE DI ELEMENTI CENSUARI n . 937 .47/1990 in atti dal 02/10/1993 COME DA MODELLO 26
16	74	4	-	SEMINAT IVO	3	1	07	70	Euro 10,57 L. 20.463	Euro 11,12 L. 21.540	REVISIONE DI ELEMENTI CENSUARI n . 937 .48/1990 in atti dal 02/10/1993 COME DA MODELLO 26
17	74	5	-	SEMINAT IVO	3	1	27	50	Euro 12,51 L. 24.225	Euro 13,17 L. 25.500	REVISIONE DI ELEMENTI CENSUARI n . 937 .49/1990 in atti dal 02/10/1993 COME DA MODELLO 26
18	74	6	-	SEMINAT IVO	3	4	89	50	Euro 48,03 L. 93.005	Euro 50,56 L. 97.900	REVISIONE DI ELEMENTI CENSUARI n . 937 .50/1990 in atti dal 02/10/1993 COME DA MODELLO 26
19	74	7	-	SEMINAT IVO	3	1	31	30	Euro 12,88 L. 24.947	Euro 13,56 L. 26.260	REVISIONE DI ELEMENTI CENSUARI n . 937 .51/1990 in atti dal 02/10/1993 COME DA MODELLO 26
20	74	9	-	SEMINAT IVO	3		29	50	Euro 2,89 L. 5.605	Euro 3,05 L. 5.900	REVISIONE DI ELEMENTI CENSUARI n . 937 .52/1990 in atti dal 02/10/1993 COME DA MODELLO 26
21	74	10	-	SEMINAT IVO	3	2	01	90	Euro 19,81 L. 38.361	Euro 20,85 L. 40.380	REVISIONE DI ELEMENTI CENSUARI n . 937 .53/1990 in atti dal 02/10/1993 COME DA MODELLO 26

## Visura ordinaria dell'impresa

### **GRAPPI DANIELA**

Forma giuridica: **IMPRESA INDIVIDUALE**

Sede legale: **PIENZA (SI) LOCALITA' MONTELORO cap 53026 frazione: MONTICCHIELLO**

Codice fiscale: **GRPDNL57P63G602B**

Numero REA: **SI - 100752**

## Sede

Iscrizione REA Numero repertorio economico amministrativo (REA): 100752

Sede legale PIENZA (SI)  
LOCALITA' MONTELORO cap 53026  
frazione MONTICCHIELLO

Partita Iva 00769490525

## Informazioni costitutive

### Estremi di costituzione

Iscrizione Registro Imprese Codice fiscale e numero d'iscrizione: GRPDNL57P63G602B  
del Registro delle Imprese di SIENA  
Precedente numero di iscrizione: SI-1997-2055  
Data iscrizione: 10/01/1997

Sezioni Iscritta con la qualifica di PICCOLO IMPRENDITORE (sezione speciale) il 10/01/1997  
Coltivatore diretto

## Titolari di cariche o qualifiche

TITOLARE **GRAPPI DANIELA**  
Nata a PIENZA (SI) il 23/09/1957  
Codice fiscale: GRPDNL57P63G602B  
Residenza: PIENZA (SI) LOCALITA' MONTELORO cap 53026 MONTICCHIELLO

Cariche e poteri **TITOLARE**

## Attività, albi ruoli e licenze

### Attività

Inizio attività (informazione storica) Data d'inizio dell'attività dell'impresa: 01/01/1973

Attività agricola COLTIVAZIONI MISTE DI CEREALI ED ALTRI SEMINATIVI

Classificazione ATECORI 2002 della descrizione attività (informazione di sola natura statistica) Attività: 01.11.6 - Coltivazioni miste di cereali e altri seminativi  
Importanza: P - primaria Registro Imprese  
Data inizio: 01/01/1973

Il/La sottoscritto/a **GRAPPI DANIELA** nato/a a **PIENZA** (provincia di **SI**) il **23/09/1957** residente a **PIENZA** (provincia di **SI**) in **LOCALITA' MONTELORO**, Codice Fiscale **GRPDNL57P63G602B** consapevole delle sanzioni penali nel caso di dichiarazioni non veritiere, di formazione o uso di atti falsi richiamate dall'art. 76 del D.P.R. 445 del 28 dicembre 2000

**RICHIEDE**

Il riconoscimento della qualifica di IAP a norma dell'art. 19 co 2 L.R. 45/2007 in quanto iscritto/a all'Albo degli Imprenditori Agricoli a Titolo Principale - II sezione con capacità professionale della provincia di **SIENA** dal **24/09/1997**, numero di posizione INPS **751967**

Ai sensi e per gli effetti di cui al D.Lgs.196/03 dichiaro di essere informato che l'acquisizione e il trattamento anche informatico dei dati contenuti nella presente dichiarazione e nei relativi allegati è effettuato per le finalità e le attività previste dalla normativa che disciplina l'attività dell'Agenzia, nonché per le attività ad esse connesse, anche ai fini dei controlli da parte degli Organismi Comunitari, nazionali, regionali, di ARTEA o degli Organismi con essa convenzionati, che con la sottoscrizione della presente dichiarazione, sono autorizzati al trattamento dei dati nel rispetto della normativa sulla tutela della riservatezza.

Di essere informato che i dati relativi ai contributi percepiti sono resi pubblici ai sensi del DPR 118/2000, così come quelli relativi agli ALBI/REGISTRI pubblici previsti dalle normative specifiche in materia

Pienza 29.11.2007  
(luogo, data)

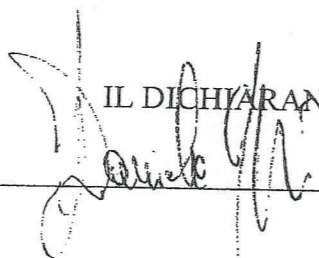
IL DICHIARANTE  

Ai sensi dell'art. 38 D.P.R. 445 del 28 dicembre 2000, la dichiarazione è sottoscritta dall'interessato in presenza del dipendente addetto ovvero sottoscritta o inviata insieme alla fotocopia non autenticata di un documento di identità del dichiarante, all'ufficio competente via fax, tramite incaricato, a mezzo posta oppure con strumenti telematici se sottoscritta mediante firma digitale o con l'ausilio della carta elettronica.

**CAA COLDIRETTI TOSCANA**  
Sportello di Montepulciano

Ricevuta il: 29 NOV. 2007

C.A.A.  
COLDIRETTI TOSCANA  
IL RESPONSABILE  
DELLO SPORTELLO  

REGIONE TOSCANA AZIENDA USL 7 DI SIENA ZONA ... ARETUSA SENESE ... IT 10194911099 / 2008 / .....

**A) IDENTIFICAZIONE**

Il sottoscritto Mossa Alessandro in qualità di detentore degli animali della azienda sita in loc. .... Comune di ..... Prov. .... codice aziendale IT 10194911099 registrata presso la USL. N. 7 di SIENA dichiara che i seguenti animali:

Specie	Categoria	N°	Contrassegno di identificazione degli animali o contenitori
<u>OVINA</u>	<u>MONTON</u>	<u>19</u>	<u>1 allegato</u>
<u>OVINA</u>	<u>PECORE</u>	<u>763</u>	<u>1 allegato</u>

Non sono sottoposti al divieto di spostamento, in applicazione a misura di polizia veterinaria. Dichiara altresì che gli animali sopraccitati sono stati introdotti con regolare documentazione di accompagnamento e provengono da aziende identificate dai seguenti codici aziendali: IT 10194911099 IT 10591551481

**B) DICHIARAZIONE PER IL MACELLO**

- Dichiara inoltre che gli animali destinati alla macellazione
- NON SONO STATI TRATTATI O ALIMENTATI CON SOSTANZE DI CUI È VIETATO L'IMPIEGO
  - nei 90 giorni precedenti la data odierna  dalla nascita
    - NON SONO STATI  SONO STATI sottoposti a trattamento con le seguenti sostanze di cui all'art.4 e 5, del D.l.vo 04.08.1999, n. 336 e succ. modifiche ed integrazioni .....
    - NON SONO STATI  SONO STATI sottoposti a trattamento con i seguenti alimenti medicamentosi.....
    - NON SONO STATI  SONO STATI sottoposti a trattamento con le seguenti specialità medicinali.....
  - Sono stati osservati i previsti tempi di sospensione per i trattamenti con prodotti di cui sopra, al punto n°2.
  - Dichiara inoltre di allegare copia dell'elenco del trattamento recante firma del veterinario o dei veterinari prescrittori come previsto dal D.L.vo 118 del 27/01/1992 e dal D.M. 28/5/1992

**C) DESTINAZIONE**

Gli animali sono destinati a:  allevamento,  macello,  mercato o fiera,  stalla di sosta,  pascolo,  altro  
 Codice: IT 100481141  
 Denominazione: Az. Ag. G. GRAPP. DANIELA Indirizzo: loc. Le Bicchie CASTIGLIONE D'ORCIA  
 Addi: 21.08.2008 Il detentore degli animali: Messa Alessandro

**D) TRASPORTO**

Il sottoscritto (nome, cognome, ragione sociale) CECCARINI S.R.L. COMMERCIO BESTIAME  
 Sito in VOL. TADONI II 34/A Comune di 06055 MARSHIANO Prov. PG  
 Conduttore del mezzo di trasporto: CECCARINI E. targato DK480RW  
 N° d'immatricolazione motrice ..... N° d'immatricolazione rimorchio 18101/2008  
 Autorizzazione al trasporto di animali n° 99-01 rilasciata il .....  
 Garantisce che gli animali suindicati sono trasportati nel rispetto della vigente normativa.  
 Si attesta, inoltre, che il mezzo di trasporto è stato regolarmente disinfettato (ai sensi dell'art. 64 del d.P.R. 320/54)  
 Addi: 21/08/2008 Il trasportatore: Cecchini

**E) ATTESTAZIONI SANITARIE**

Il sottoscritto dichiara di aver visitato gli animali di cui sopra con esito FAVOREVOLE  
 In data .....  
 Attesta (\*) che dagli atti di questo ufficio, l'azienda di provenienza è sotto controllo ufficiale con la seguente qualifica sanitaria e che gli animali sopraindicati sono stati sottoposti con esito negativo alle prove diagnostiche per:

Malattia	Data controllo capi	Data controllo allevamento	Qualifica allevamento
<u>BR</u>		<u>18.05.07-17.05.07-</u> <u>10.08.07</u>	<u>Uff. indenne</u>

(\*) tale dichiarazione ha validità 15 giorni, rinnovabile ai sensi di legge.  
 Gli animali suindicati sono stati immunizzati contro ..... in data .....  
 Osservazioni  Prescrizioni  Vincolo Sanitario  
 Addi: 21.08.2008 Il Veterinario ufficiale: .....  
 2) Copia per l'Azienda destinataria  
 AZIENDA USL 7 DI SIENA  
 ZONA ARETUSA SENESE  
 Resp. lo M.O.U. Veterinaria  
Dott.ssa Cristina Fecchiolo

**COMUNE DI: CASTIGLIONE D'ORCIA**

**AZIENDA AGRICOLA: MONTELORO DI GRAPPI DANIELA**

**OGGETTO:** L.R. 64/95 – Programma di miglioramento agricolo ambientale.  
Verifica dei contenuti rispetto al Piano Territoriale di Coordinamento (PTC)  
(Il presente stampato dovrà essere integrato con le specifiche rilevate dal Piano Strutturale (P.S.) e Regolamento Urbanistico (R.U.) qualora il Comune ne sia dotato.)

**Il presente P.M.A.A.** {  HA VALORE DI PIANO ATTUATIVO (ai sensi dell'art.4 comma 7 della L.R. 64/95)  
 NON HA VALORE DI PIANO ATTUATIVO

**Il Comune** {  Ha ADOTTATO/APPROVATO il Piano Strutturale (L.R.5/95)  
 Ha ADOTTATO/APPROVATO il Regolamento Urbanistico (L.R. 5/95)  
 Non ha ancora Adottato il Piano Strutturale

**P.T.C.: CAPO A "Tutela degli acquiferi" (Tav. PO1)**

**Le trasformazioni proposte** {  ricadono in area sensibile di vulnerabilità degli acquiferi {  classe 1  
 classe 2  
 non ricadono in area sensibile di vulnerabilità degli acquiferi

note: \_\_\_\_\_

Eventuali specifiche di P.S. e/o R.U. \_\_\_\_\_

**P.T.C.: CAPO B "Prevenzione dal rischio idraulico" (Tav. PO1)**

**Le trasformazioni proposte** {  ricadono in area inondabile  
 non ricadono in area inondabile  
 altro, specificare \_\_\_\_\_

note: \_\_\_\_\_

Eventuali specifiche di P.S. e/o R.U. \_\_\_\_\_

**P.T.C.: CAPO C "Erosione e dissesti" (Tav. BO4)**

- Le trasformazioni edilizie proposte, ricadono in area:

- stabile     quasi stabile     instabilità limitata  
 instabilità da media a forte     massima instabilità

note: \_\_\_\_\_

- Gli interventi agricoli di miglioramento ambientale e le azioni rivolte alla manutenzione del paesaggio compresi anche i cambi culturali ricadono in area:

- stabile     quasi stabile     instabilità limitata  
 instabilità da media a forte     massima instabilità

note: \_\_\_\_\_

Eventuali specifiche di P.S. e/o R.U. \_\_\_\_\_

**P.T.C.: CAPO E "Conservazione dinamica e funzionale degli ecosistemi" (Tav. PO2 - PO3)**

- Le trasformazioni edilizie proposte ricadono nel:

- Sistema delle Conche Intermontane (Art.E2) - Sottosistema \_\_\_\_\_  
 Sistema delle Colline Plioceniche (Art.E3) - Sottosistema VAL D'ORCIA-RADICOFANI  
 Sistema dei Rilievi dell'Antiappennino (Art.E4) - Sottosistema \_\_\_\_\_

- Qualità ambientale: {  elevata  
 medio/elevata  
 nessuna

- Le azioni rivolte alla manutenzione del paesaggio, gli interventi agricoli di miglioramento ambientale e i cambi culturali ricadono nel:

- Sistema delle Conche Intermontane (Art.E2) - Sottosistema \_\_\_\_\_  
 Sistema delle Colline Plioceniche (Art.E3) - Sottosistema VAL D'ORCIA-RADICOFANI  
 Sistema dei Rilievi dell'Antiappennino (Art.E4) - Sottosistema \_\_\_\_\_

- Qualità ambientale: {  elevata  
 medio/elevata  
 nessuna

note: \_\_\_\_\_

Eventuali specifiche di P.S. e/o R.U. \_\_\_\_\_

**P.T.C.: CAPO F "Aree protette" (Tav. PO2 – PO3)**

La proprietà aziendale ricade nelle seguenti aree Protette:

Si No

- Area Naturale Protetta di Interesse Locale (ANPIL) VAL D'ORCIA (Art.F2)  
(L. 394/91 e L.R. 49/95 e succ. mod. e integr.)
- Riserva Naturale Statale }  
  Riserva Naturale Regionale } Art.F2 (L. 394/91 e L.R. 49/95 e succ. mod. e integr.)
- Siti di Interesse Comunitario (SIC) }  
  Siti di Interesse Nazionale (SIN) } Art.F3 (D.P.R. 357/97 e D.C.R. 342/98)  
  Siti di Interesse Regionale (SIR) }

note: \_\_\_\_\_

Eventuali specifiche di P.S. e/o R.U. \_\_\_\_\_

**P.T.C.: CAPO I "Gestione delle unità e tipi di paesaggio"  
(Tav. PO4)**

L'azienda ricade nelle seguenti:

Unità di paesaggio : VAL D'ORCIA  
Tipo di paesaggio: COLLINE ARGILLOSE E  
ARGILLOSO-SABBIOSE  
PAESAGGIO DEI SEMINATIVI CON APPODERAMENTO  
RADO

note: \_\_\_\_\_

Eventuali specifiche di P.S. e/o R.U. \_\_\_\_\_



**P.T.C.: CAPO L "Disciplina delle dinamiche evolutive del sistema insediativo e dei beni storico-architettonici del territorio aperto" (Atlanti comunali e Tav. da PO5 a PO8)**

**Le nuove strutture:**  Ricadono in area di pertinenza di:   
  centro urbano (Art.L5)   
  aggregati (Art.L8)   
  bene storico architettonico (Art.L9)   
   
  Non ricadono in area di pertinenza

note: \_\_\_\_\_

Eventuali specifiche di P.S. e/o R.U. \_\_\_\_\_

**P.T.C.: CAPO M "Disciplina delle emergenze del paesaggio agrario" (Tav. da PO5 a PO8)**

- **Interventi di miglioramento ambientale (vedi Art. Q5)**   
  Previsi Tipo di tessitura agraria attuale   
  Non previsti   
  maglia fitta (F) Art.\_\_\_\_   
  maglia media (M) Art. M1   
  maglia larga (L) Art.\_\_\_\_

- **Interventi cambio colturale**   
  Previsi Tipo di tessitura agraria attuale   
  Non previsti   
  maglia fitta (F) Art.\_\_\_\_   
  maglia media (M) Art.M1   
  maglia larga (L) Art.\_\_\_\_

Se previsti specificare:   
  Comportano cambio della tessitura agraria   
 da maglia  F  M  L a maglia  F  M  L   
  Non comportano cambio della tessitura agraria

note: \_\_\_\_\_

Eventuali specifiche di P.S. e/o R.U. \_\_\_\_\_

**P.T.C.: CAPO Q "Disciplina delle zone con esclusiva funzione agricola"**

Art. Q5: Censimento delle risorse ambientali presenti sulle superfici interessate dagli interventi di trasformazione edilizia o colturale programmati:

Presenti	SI	NO
- Formazioni lineari arboree ed arbustive non colturali	<input type="checkbox"/>	<input checked="" type="checkbox"/>
- Alberature segnaletiche di confine o di arredo	<input type="checkbox"/>	<input checked="" type="checkbox"/>
- Individui arborei a carattere monumentale di cui all'art.8 della L.R. n.82/82;	<input type="checkbox"/>	<input checked="" type="checkbox"/>
- formazioni arboree d'argine di ripa o di golena	<input checked="" type="checkbox"/>	<input type="checkbox"/>
- corsi d'acqua naturali o artificiali	<input type="checkbox"/>	<input checked="" type="checkbox"/>
- rete scolante artificiale principale	<input checked="" type="checkbox"/>	<input type="checkbox"/>
- particolari sistemazioni agrarie quali muretti, terrazzamenti o ciglionamenti;	<input type="checkbox"/>	<input checked="" type="checkbox"/>
- manufatti aventi valore paesaggistico, storico e/o testimoniale censiti dal P.T.C. o dagli Enti pubblici territoriali	<input type="checkbox"/>	<input checked="" type="checkbox"/>
- viabilità rurale esistente	<input type="checkbox"/>	<input checked="" type="checkbox"/>

Data 10/09/07

**IL TECNICO INCARICATO**

