

Comune di
Castiglione d'Orcia
Provincia di Siena

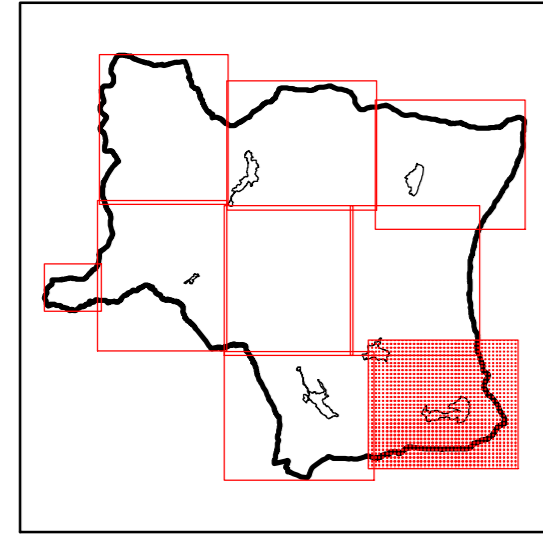

**Regolamento
Urbanistico**
L.R. 03.01.2005, n. 1



Progetto e coordinamento generale: Dr. Arch. Gianni Neri
Collaborazione al progetto e Valutazione Integrata: Dr. Arch. Fabrizio Milesi
Consulente per gli aspetti geologici: Dr. Geol. Daniele Nenci
Collaborazione per gli aspetti geologici: Dr. Geol. Alessandro Bettazzi

Sindaco: Dr. Fabio Savelli
Garante della comunicazione: Dr. Giancarlo Iantosa
Responsabile del procedimento: Geom. Stefano Pecci
Luglio 2011

RU
R8

**Disciplina del
Territorio rurale**
1:5.000

LEGENDA

Zone a esclusiva funzione agricola

- Aree produttive agricole
- Aree produttive agricole di pertinenza ambientale
- Aree produttive agricole di pertinenza dei BSA
- Aree produttive agricole di pertinenza dei centri urbani
- Aree produttive agricole di valore paesistico
- Zone a prevalente naturalità

Sistema degli insediamenti in territorio rurale

- Insediamenti di valore rilevante
- Insediamenti da recuperare
- Insediamenti da riqualificare
- Insediamenti da adeguare
- Insediamenti consolidati. Peculiare
- Insediamenti consolidati. Congruente
- Insediamenti consolidati. Indifferente
- Insediamenti oggetto di specifica disciplina

- Edifici di valore rilevante
- Edifici di valore

- Idrografia
- Viabilità
- Viabilità - Tracciati storici
- Percorso pedonale 'Via Francigena'
- Percorso pedonale 'Via Longobarda'

- Previsione localizzazione impianti di depurazione
- UTOE
- Confine comunale

