RU

Comune di
Castiglione d'Orcia

Provincia di Siena

Regolamento Urbanistico

L.R. 03.01.2005, n. 1

Progetto
e coordinamento generale: Dr. Arch. Gianni Neri

Collaborazione al progetto
e Valutazione Integrata Dr. Arch. Fabrizio Milesi

Consulente per
gli aspetti geologici: Dr. Geol. Daniele Nenci

Collaborazione per
gli aspetti geologici: Dr. Geol. Alessandro Bettazzi

Sindaco: Dr. Fabio Savelli
Garante della comunicazione: Dr. Giancarlo Iantosca
Responsabile del procedimento: Geom. Stefano Pecci

Luglio 2011

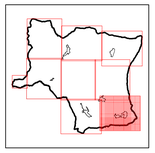

RU
V8

Carta dei vincoli

1:5.000

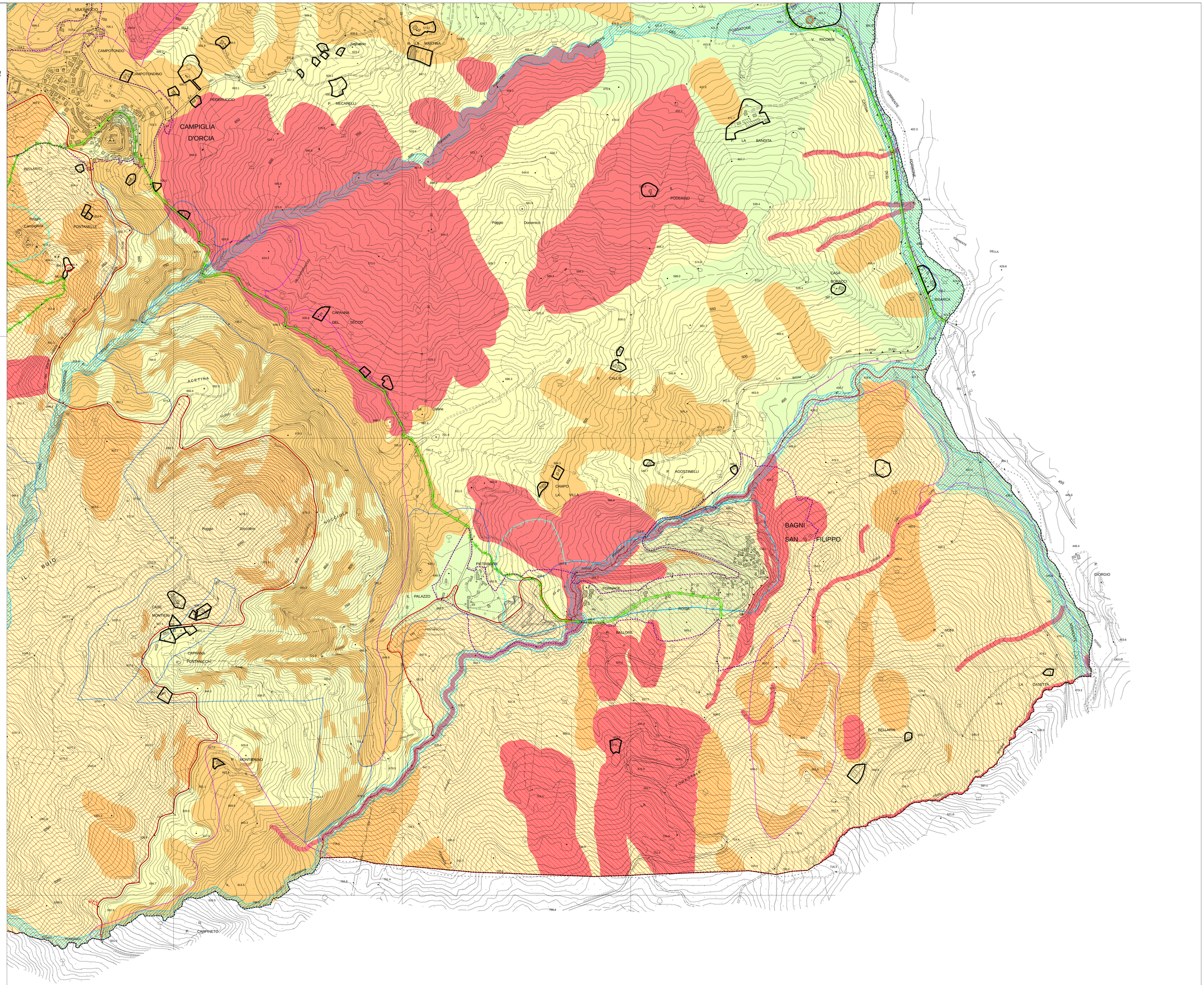

LEGENDA

Pericolosità geomorfologica

- Zone PFME
- Zone PFE
- Classe 3: pericolosità media
- Classe 2: pericolosità bassa

Pericolosità idraulica

- Classe 4: pericolosità elevata
- Classe 3: pericolosità media

Vulnerabilità degli acquiferi

- Aree sensibili di classe 1
- Aree sensibili di classe 2
- Zone di rispetto pozzi e sorgenti (ZR)

Siti di Interesse Regionale (SIR)

- SIR 97 - Crete dell'Orcia e del Formone
- SIR 100 - Ripa d'Orcia
- SIR 117 - Cono vulcanico del Monte Amiata

Aree e beni di notevole interesse pubblico (Dlgs 42/2004)

- Aree di notevole interesse pubblico (art.136, ex 1497)
- Beni vincolati ex 1089
- Altri beni schedati dalla Soprintendenza

Tutela della qualità visiva del paesaggio

- Tracciati di riferimento per le valutazioni
- Siti da bonificare
- Aree percorse dal fuoco

- Sistema degli insediamenti del territorio rurale
- UTOE
- Confine comunale