

Comune di  
Castiglione d'Orcia  
Provincia di Siena

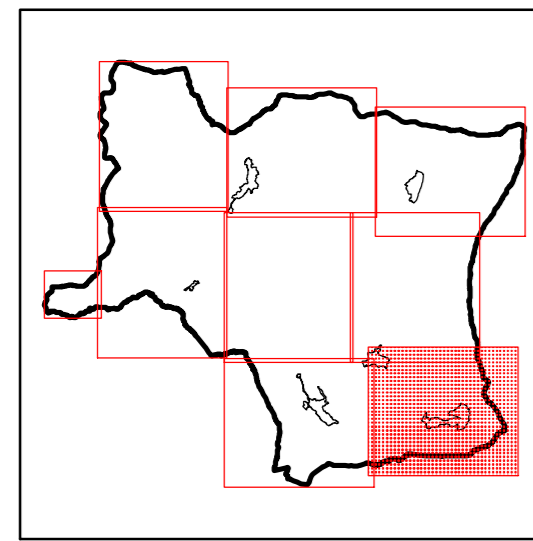

**Regolamento  
Urbanistico**  
L.R. 03.01.2005, n. 1



Progetto e coordinamento generale: Dr. Arch. Gianni Neri  
Collaborazione al progetto e Valutazione integrata: Dr. Arch. Fabrizio Milesi  
Consulente per gli aspetti geologici: Dr. Geol. Daniele Nenci  
Collaborazione per gli aspetti geologici: Dr. Geol. Alessandro Bettazzi

Sindaco: Dr. Fabio Savelli  
Garante della comunicazione: Dr. Giancarlo Iantosa  
Responsabile del procedimento: Geom. Stefano Pecci

Giugno 2011

RU  
R8

**Disciplina del  
Territorio rurale**

1:5.000

**LEGENDA**

**Zone a esclusiva funzione agricola**

- Aree produttive agricole
- Aree produttive agricole di pertinenza ambientale
- Aree produttive agricole di pertinenza dei BSA
- Aree produttive agricole di pertinenza dei centri urbani
- Aree produttive agricole di valore paesistico
- Zone a prevalente naturalità

**Sistema degli insediamenti in territorio rurale**

- Insediamenti di valore rilevante
- Insediamenti da recuperare
- Insediamenti da riqualificare
- Insediamenti da adeguare
- Insediamenti consolidati. Peculiare
- Insediamenti consolidati. Congruente
- Insediamenti consolidati. Indifferente
- Insediamenti oggetto di specifica disciplina

- Edifici di valore rilevante
- Edifici di valore

- UTOE
- Viabilità
- Viabilità - Tracciati storici
- Percorso pedonale 'Via Longobarda'
- Percorso pedonale 'Via Francigena'
- Confine comunale

