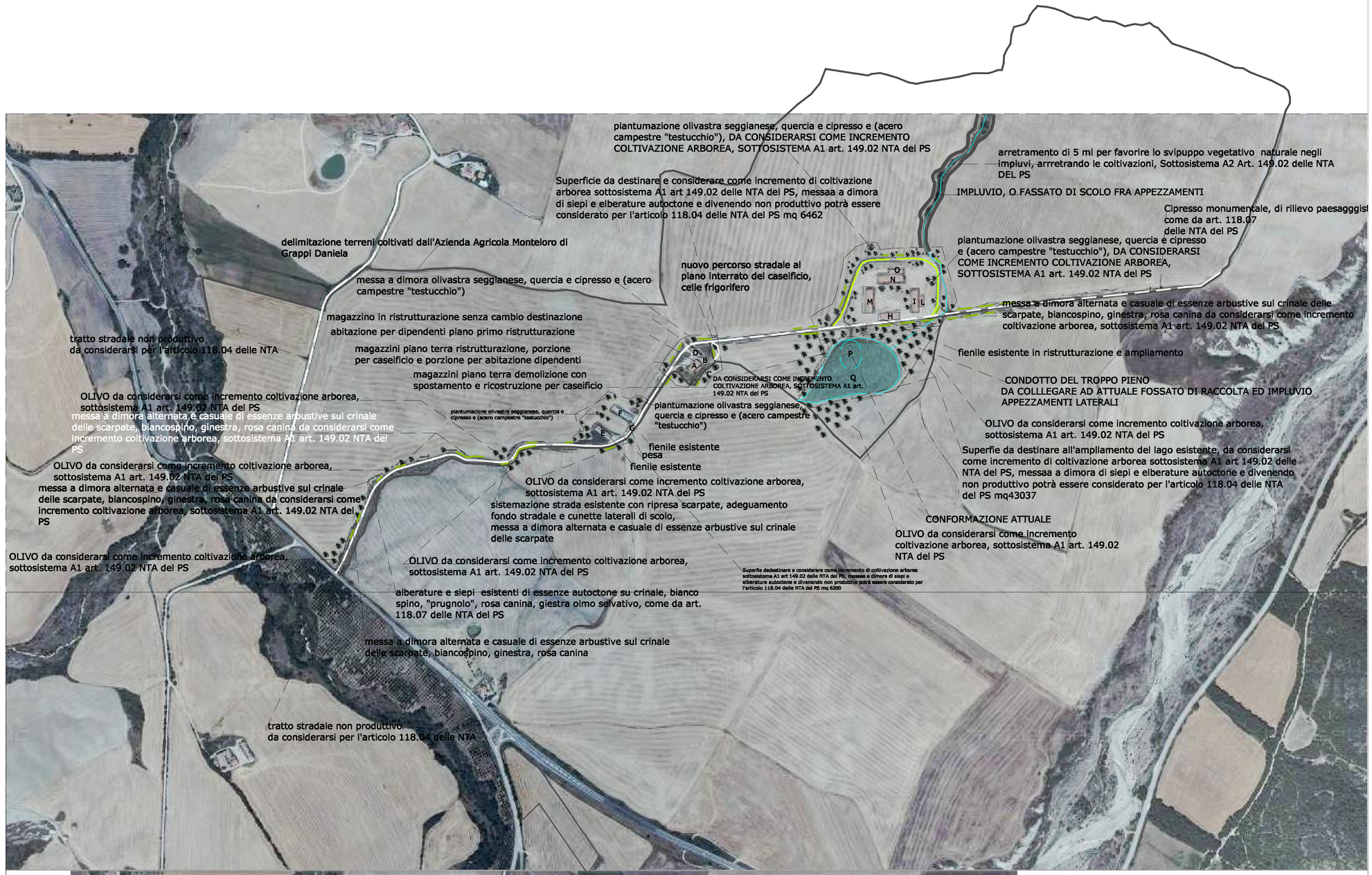

delimitazione proprietà

strada esistente

strada in costruzione

LEGENDA FABBRICATI

A PODERE IL COLOMBAIOLO, PIANO TERRA APPARTAMENTO, SALA DEGUSTAZIONE E MAGAZZINI

A PODERE IL COLOMBAIOLO, PIANO PRIMO DUE APPARTAMENTI

B ANNESSO IN DEMOLIZIONE E RICOSTRUZIONE

C ANNESSO IN RICOSTRUZIONE CON RECUPERO VOLUME FABBRICATO B ED AMPLIAMENTO

D ANNESSO IN RISTRUTTURAZIONE E CAMBIO DESTINAZIONE PER PORZIONE DA MAGAZZINO A LAVORAZIONE CARNI

E FIENILE ESISTENTE

F FIENILE ESISTENTE

G PESA

H FIENILE ESISTENTE IN AMPLIAMENTO

I STALLA OVINI DIMENSIONI 14*60ml

L CASTRO PER SUINI

M MAGAZZINO MACCHINARI E RIMESSA CEREALI

N STALLA OVINI DIMENSIONI 16*60ml

O SALA MUNGITURA

P DIMENSIONI LAGO ESISTENTE

Q DIMENSIONE LAGO DOPO L'AMPLIAMENTO

COMUNE DI CASTIGLIONE D'ORCIA
(Provincia di Siena)

COMMITTENTE : Grappi Daniela, Az. Agr. Monteloro di Grappi Daniela

UBICAZIONE : Località Podere Colombaiolo

PROGETTISTI ARCHITETTONICI
Ing. Paolo Vagaggini

PROGETTISTA STRUTTURALE
Ing. Paolo Vagaggini

TAVOLA 11

Planimetria catastale con individuazione della proprietà, stato attuale e con miglioramenti ambientali

ORDINE
0401-08053

File
0401-08053

Scala

OGGETTO:
Programma di Miglioramento Agricolo ed Ambientale per nuove stalle ovini con adiacente sala mungitura e stalla per suini, nuovo magazzino macchinari e cereali, ampliamento fienile esistente, ristrutturazione fabbricato colonico, a piano terra per abitazione sala esposizione prodotti e magazzino, a piano primo per due abitazioni, demolizione con ricostruzione e ampliamento annessso per caseificio, ristrutturazione annesso con porzione da destinare a lavorazione carni macellate, ampliamento lago esistente

rev.	Motivo della revisione	data
00	emissione	18/12/2008

Disegnato	Verificato	Approvato

DOTT.ING. PAOLO VAGAGGINI
VIA DELLA ROCCA, 4 53023 CASTIGLIONE D'ORCIA (SIENA) TEL. 0577/887463 FAX 0577/887578 E_mail paolovagg@libero.it