

Comune di Castiglione d'Orcia

(Provincia di Siena)

Parco Artistico Naturale e Culturale della Val d'Orcia

- Area Gestione del Territorio -



Identificativo
n°1

Prot.n. 0000859

Data 03.02.2016

RACCOMANDATA A.R.

PASQUINI ANNA MARIA
VIA DEL BOLLORE 9
53023 BAGNI SAN FILIPPO (SI)

**OGGETTO: Piano Particolareggiato della Stazione Termale di Bagni San Filippo.
Avviso di deposito a seguito dell'adozione del Piano Attuativo ai fini
dell'apposizione di vincoli espropriativi.**

In riferimento alla nostra precedente nota prot.n.8568 del 30.11.2012, si informa che il **Consiglio Comunale ha adottato il Piano Particolareggiato della Stazione Termale di Bagni San Filippo del Comune di Castiglione d'Orcia** con Deliberazione n.3 del 13.01.2016, quale strumento attuativo di cui all'art.10 comma 3 lett.b) della Legge Regionale n.65 del 10.11.2014 *"Norme per il governo del territorio"*.

Considerato che gli elaborati dello strumento adottato prevedono la costituzione di un vincolo preordinato all'esproprio su beni immobili che dagli archivi catastali risultano a Lei intestati, si comunica ai sensi dell'art.8 della L.R.n.30 del 18.02.2005 che **lo strumento è depositato ed è consultabile presso l'Ufficio Tecnico Comunale e sul sito internet www.comune.castiglionedorcia.siena.it.**

In riferimento a quanto sopra si comunica in particolare:

- a) opera pubblica o di pubblica utilità che si intende realizzare: **Viabilità.**
- b) responsabile del procedimento per il Piano Particolareggiato: **Stefano Pecci;**
- c) luogo di deposito per la consultazione dell'atto: **Ufficio Tecnico del Comune di Castiglione d'Orcia, viale Marconi 11/a, 53023 Castiglione d'Orcia – sito internet www.comune.castiglionedorcia.siena.it;**
- d) data entro cui è possibile formulare osservazioni in merito alla apposizione del vincolo preordinato all'esproprio: **30 giorni dalla data di ricevimento della presente;**

e) l'area interessata dal vincolo è quella rappresentata con idoneo retino sulla tavola del Piano Particolareggiato TAVOLA 6 come riportata nello stralcio grafico di seguito riprodotto:

Legenda

 Viabilità esistente da adeguare

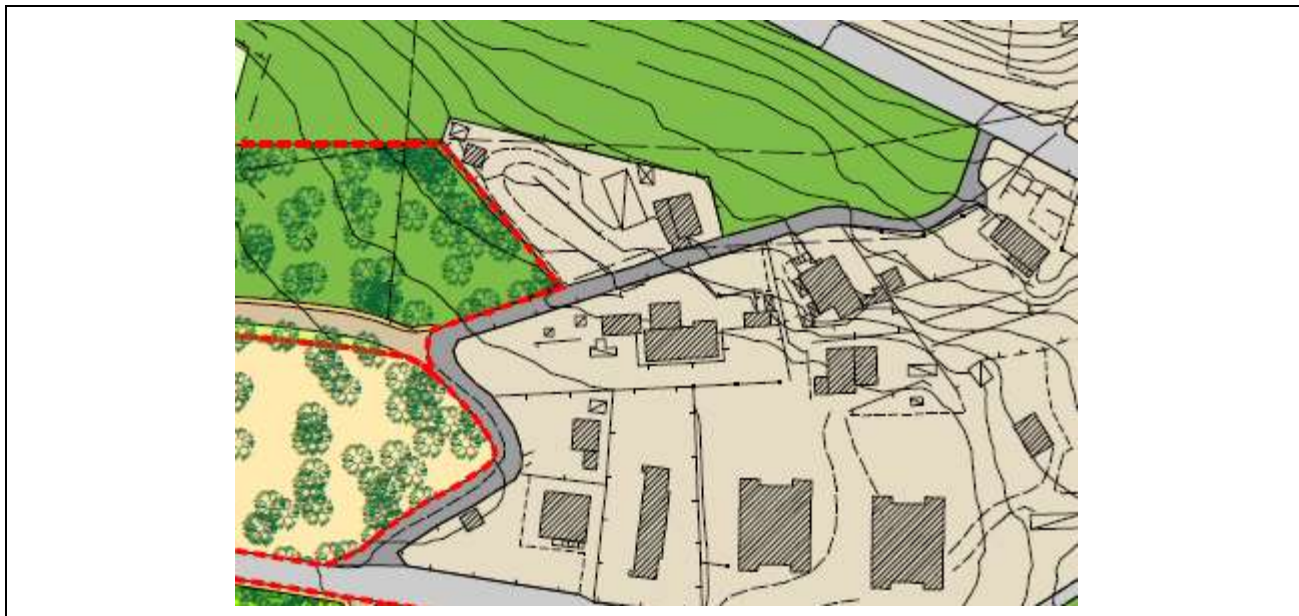

Si comunica infine che le osservazioni saranno valutate dall'Amministrazione Comunale prima dell'approvazione definitiva del Piano Particolareggiato.

Amministrazione competente: Comune di Castiglione d'Orcia Viale Marconi 11/a.

Responsabile del procedimento: Stefano Pecci – Istruttore Direttivo.

Ufficio per la visione degli atti: Ufficio Tecnico sito in Castiglione d'Orcia Viale Marconi n.11/a nei giorni di Lunedì-Martedì-Mercoledì-Giovedì-Venerdì dalle 10 alle 13 – Mercoledì dalle 15:30 alle 17:30 **(si consiglia di telefonare per un appuntamento).**

Termine per la conclusione del procedimento: 30 giorni dalla data di ricevimento della presente.

Cordiali saluti.

Castiglione d'Orcia, lì 03.02.2016

Il Responsabile del Procedimento
- Stefano Pecci -

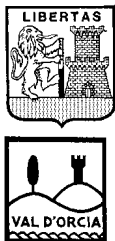

Comune di Castiglione d'Orcia

(Provincia di Siena)

Parco Artistico Naturale e Culturale della Val d'Orcia

- Area Gestione del Territorio -



Identificativo
n°1

Prot.n. 0000862

Data 03.02.2016

RACCOMANDATA A.R.

PIZZETTI ELISABETTA
VIA MONASTERO 34
53021 ABBADIA SAN SALVATORE (SI)

**OGGETTO: Piano Particolareggiato della Stazione Termale di Bagni San Filippo.
Avviso di deposito a seguito dell'adozione del Piano Attuativo ai fini
dell'apposizione di vincoli espropriativi.**

In riferimento alla nostra precedente nota prot.n.8620 del 03.12.2012, si informa che il **Consiglio Comunale ha adottato il Piano Particolareggiato della Stazione Termale di Bagni San Filippo del Comune di Castiglione d'Orcia** con Deliberazione n.3 del 13.01.2016, quale strumento attuativo di cui all'art.10 comma 3 lett.b) della Legge Regionale n.65 del 10.11.2014 *"Norme per il governo del territorio"*.

Considerato che gli elaborati dello strumento adottato prevedono la costituzione di un vincolo preordinato all'esproprio su beni immobili che dagli archivi catastali risultano a Lei intestati, si comunica ai sensi dell'art.8 della L.R.n.30 del 18.02.2005 che **lo strumento è depositato ed è consultabile presso l'Ufficio Tecnico Comunale e sul sito internet www.comune.castiglionedorcia.siena.it.**

In riferimento a quanto sopra si comunica in particolare:

- a) opera pubblica o di pubblica utilità che si intende realizzare: **Viabilità.**
- b) responsabile del procedimento per il Piano Particolareggiato: **Stefano Pecci;**
- c) luogo di deposito per la consultazione dell'atto: **Ufficio Tecnico del Comune di Castiglione d'Orcia, viale Marconi 11/a, 53023 Castiglione d'Orcia – sito internet www.comune.castiglionedorcia.siena.it;**
- d) data entro cui è possibile formulare osservazioni in merito alla apposizione del vincolo preordinato all'esproprio: **30 giorni dalla data di ricevimento della presente;**

e) l'area interessata dal vincolo è quella rappresentata con idoneo retino sulla tavola del Piano Particolareggiato TAVOLA 6 come riportata nello stralcio grafico di seguito riprodotto:

Legenda

 Viabilità esistente da adeguare

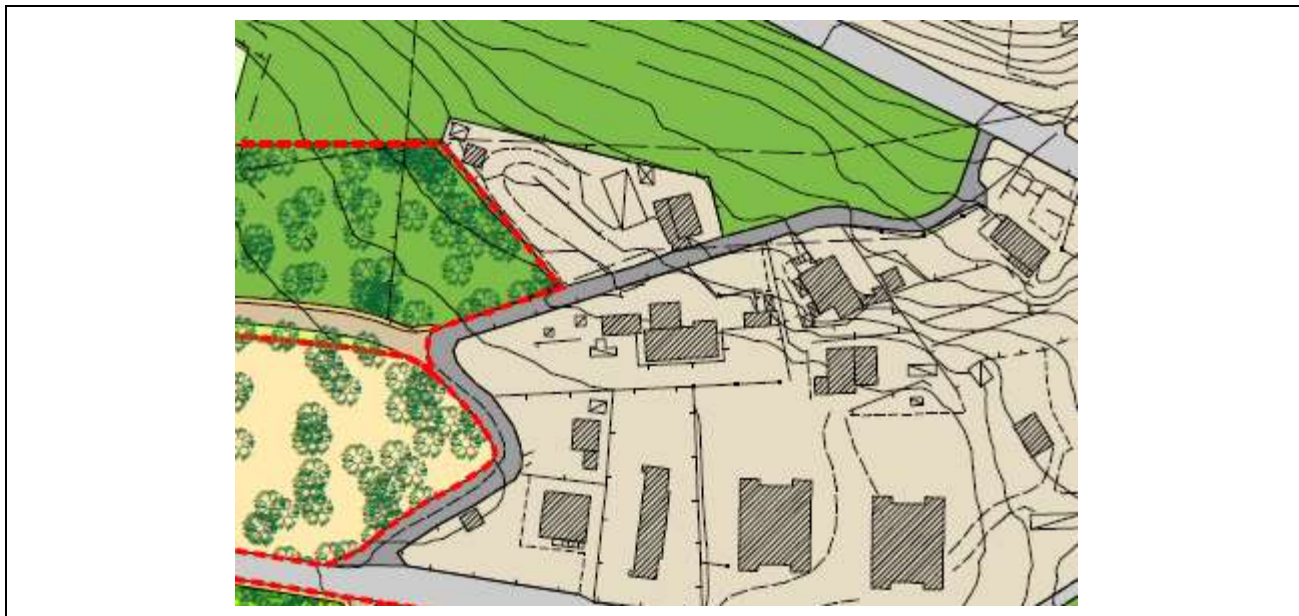

Si comunica infine che le osservazioni saranno valutate dall'Amministrazione Comunale prima dell'approvazione definitiva del Piano Particolareggiato.

Amministrazione competente: Comune di Castiglione d'Orcia Viale Marconi 11/a.

Responsabile del procedimento: Stefano Pecci – Istruttore Direttivo.

Ufficio per la visione degli atti: Ufficio Tecnico sito in Castiglione d'Orcia Viale Marconi n.11/a nei giorni di Lunedì-Martedì-Mercoledì-Giovedì-Venerdì dalle 10 alle 13 – Mercoledì dalle 15:30 alle 17:30 **(si consiglia di telefonare per un appuntamento).**

Termine per la conclusione del procedimento: 30 giorni dalla data di ricevimento della presente.

Cordiali saluti.

Castiglione d'Orcia, lì 03.02.2016

Il Responsabile del Procedimento
- Stefano Pecci -



Comune di Castiglione d'Orcia

(Provincia di Siena)

Parco Artistico Naturale e Culturale della Val d'Orcia

- Area Gestione del Territorio -



Identificativo
n°1

Prot.n. 0000841

Data 02.02.2016

RACCOMANDATA A.R.

ROSSI MAURO
VIA MOZAMBICO 24
58100 GROSSETO

**OGGETTO: Piano Particolareggiato della Stazione Termale di Bagni San Filippo.
Avviso di deposito a seguito dell'adozione del Piano Attuativo ai fini
dell'apposizione di vincoli espropriativi.**

In riferimento alla nostra precedente nota prot.n.8612 del 03.12.2012, si informa che **il Consiglio Comunale ha adottato il Piano Particolareggiato della Stazione Termale di Bagni San Filippo del Comune di Castiglione d'Orcia** con Deliberazione n.3 del 13.01.2016, quale strumento attuativo di cui all'art.10 comma 3 lett.b) della Legge Regionale n.65 del 10.11.2014 *"Norme per il governo del territorio"*.

Considerato che gli elaborati dello strumento adottato prevedono la costituzione di un vincolo preordinato all'esproprio su beni immobili che dagli archivi catastali risultano a Lei intestati, si comunica ai sensi dell'art.8 della L.R.n.30 del 18.02.2005 che **lo strumento è depositato ed è consultabile presso l'Ufficio Tecnico Comunale e sul sito internet www.comune.castiglionedorcia.siena.it.**

In riferimento a quanto sopra si comunica in particolare:

- a) opera pubblica o di pubblica utilità che si intende realizzare: **Viabilità.**
- b) responsabile del procedimento per il Piano Particolareggiato: **Stefano Pecci;**
- c) luogo di deposito per la consultazione dell'atto: **Ufficio Tecnico del Comune di Castiglione d'Orcia, viale Marconi 11/a, 53023 Castiglione d'Orcia – sito internet www.comune.castiglionedorcia.siena.it;**
- d) data entro cui è possibile formulare osservazioni in merito alla apposizione del vincolo preordinato all'esproprio: **30 giorni dalla data di ricevimento della presente;**

e) l'area interessata dal vincolo è quella rappresentata con idoneo retino sulla tavola del Piano Particolareggiato TAVOLA 6 come riportata nello stralcio grafico di seguito riprodotto:

Legenda

 Viabilità esistente da adeguare

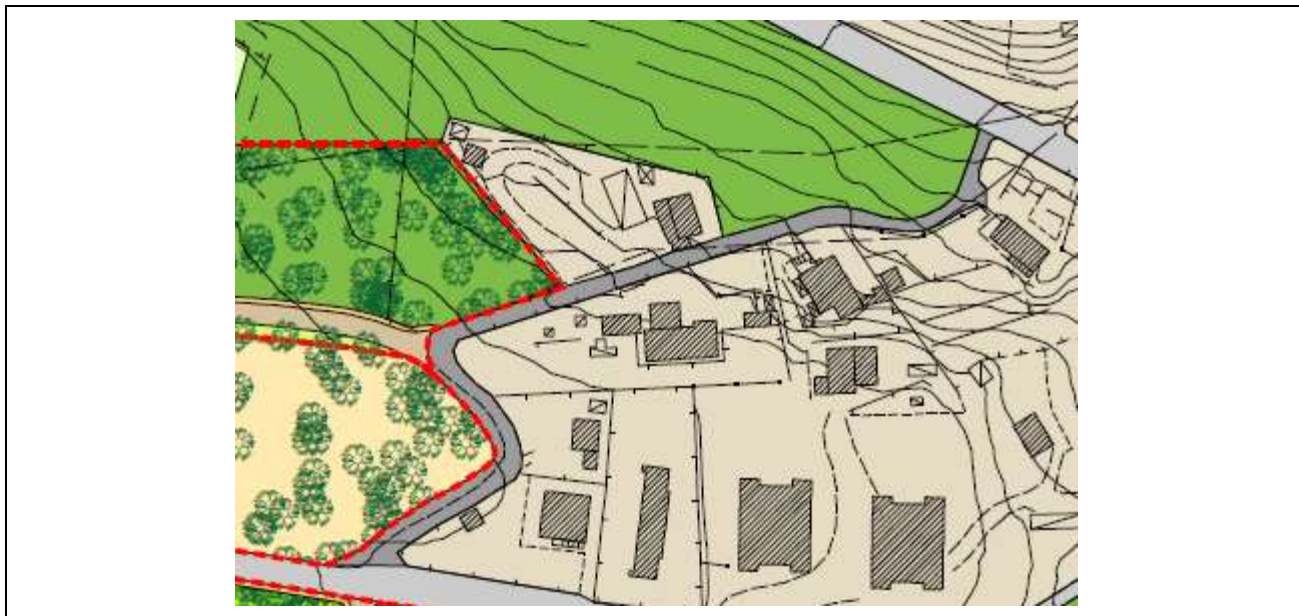

Si comunica infine che le osservazioni saranno valutate dall'Amministrazione Comunale prima dell'approvazione definitiva del Piano Particolareggiato.

Amministrazione competente: Comune di Castiglione d'Orcia Viale Marconi 11/a.

Responsabile del procedimento: Stefano Pecci – Istruttore Direttivo.

Ufficio per la visione degli atti: Ufficio Tecnico sito in Castiglione d'Orcia Viale Marconi n.11/a nei giorni di Lunedì-Martedì-Mercoledì-Giovedì-Venerdì dalle 10 alle 13 – Mercoledì dalle 15:30 alle 17:30 **(si consiglia di telefonare per un appuntamento).**

Termine per la conclusione del procedimento: 30 giorni dalla data di ricevimento della presente.

Cordiali saluti.

Castiglione d'Orcia, lì 02.02.2016

Il Responsabile del Procedimento
- Stefano Pecci -

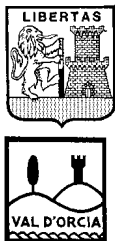

Comune di Castiglione d'Orcia

(Provincia di Siena)

Parco Artistico Naturale e Culturale della Val d'Orcia

- Area Gestione del Territorio -



Identificativo
n°1

Prot.n. 0000861

Data 03.02.2016

RACCOMANDATA A.R.

ROSSI NELLO
VIA DEL BOLLORE 6
53023 BAGNI SAN FILIPPO (SI)

**OGGETTO: Piano Particolareggiato della Stazione Termale di Bagni San Filippo.
Avviso di deposito a seguito dell'adozione del Piano Attuativo ai fini
dell'apposizione di vincoli espropriativi.**

In riferimento alla nostra precedente nota prot.n.8569 del 30.11.2012, si informa che il **Consiglio Comunale ha adottato il Piano Particolareggiato della Stazione Termale di Bagni San Filippo del Comune di Castiglione d'Orcia** con Deliberazione n.3 del 13.01.2016, quale strumento attuativo di cui all'art.10 comma 3 lett.b) della Legge Regionale n.65 del 10.11.2014 *"Norme per il governo del territorio"*.

Considerato che gli elaborati dello strumento adottato prevedono la costituzione di un vincolo preordinato all'esproprio su beni immobili che dagli archivi catastali risultano a Lei intestati, si comunica ai sensi dell'art.8 della L.R.n.30 del 18.02.2005 che **lo strumento è depositato ed è consultabile presso l'Ufficio Tecnico Comunale e sul sito internet www.comune.castiglionedorcia.siena.it.**

In riferimento a quanto sopra si comunica in particolare:

- a) opera pubblica o di pubblica utilità che si intende realizzare: **Viabilità.**
- b) responsabile del procedimento per il Piano Particolareggiato: **Stefano Pecci;**
- c) luogo di deposito per la consultazione dell'atto: **Ufficio Tecnico del Comune di Castiglione d'Orcia, viale Marconi 11/a, 53023 Castiglione d'Orcia – sito internet www.comune.castiglionedorcia.siena.it;**
- d) data entro cui è possibile formulare osservazioni in merito alla apposizione del vincolo preordinato all'esproprio: **30 giorni dalla data di ricevimento della presente;**

e) l'area interessata dal vincolo è quella rappresentata con idoneo retino sulla tavola del Piano Particolareggiato TAVOLA 6 come riportata nello stralcio grafico di seguito riprodotto:

Legenda

 Viabilità esistente da adeguare

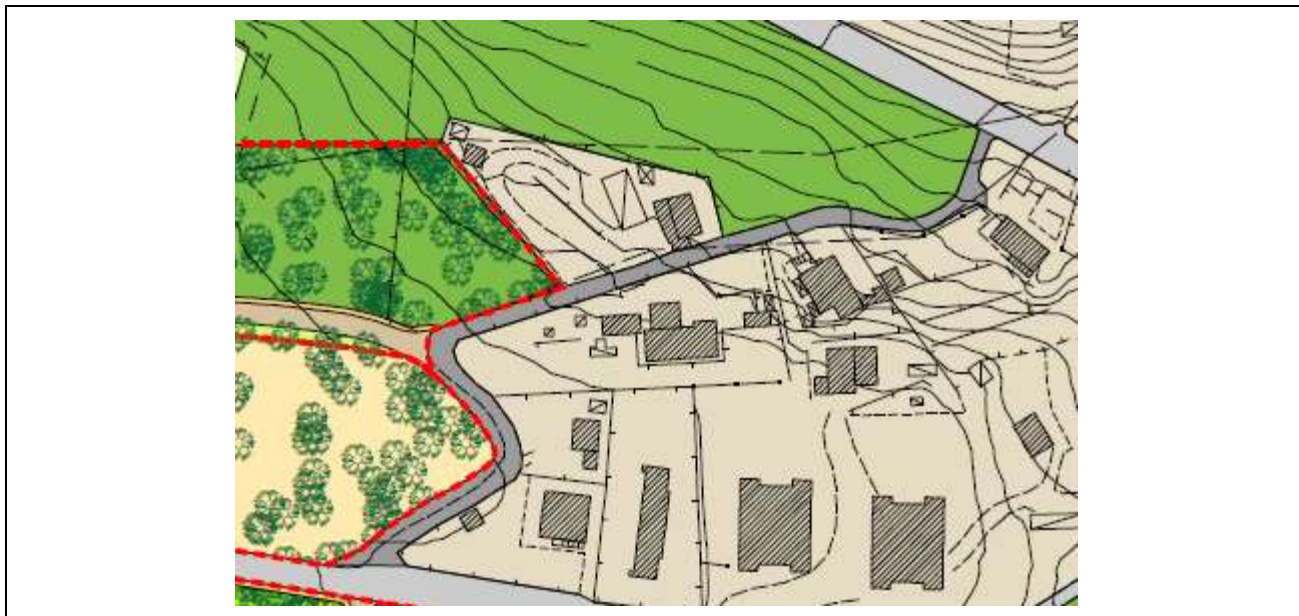

Si comunica infine che le osservazioni saranno valutate dall'Amministrazione Comunale prima dell'approvazione definitiva del Piano Particolareggiato.

Amministrazione competente: Comune di Castiglione d'Orcia Viale Marconi 11/a.

Responsabile del procedimento: Stefano Pecci – Istruttore Direttivo.

Ufficio per la visione degli atti: Ufficio Tecnico sito in Castiglione d'Orcia Viale Marconi n.11/a nei giorni di Lunedì-Martedì-Mercoledì-Giovedì-Venerdì dalle 10 alle 13 – Mercoledì dalle 15:30 alle 17:30 **(si consiglia di telefonare per un appuntamento).**

Termine per la conclusione del procedimento: 30 giorni dalla data di ricevimento della presente.

Cordiali saluti.

Castiglione d'Orcia, lì 03.02.2016

Il Responsabile del Procedimento
- Stefano Pecci -

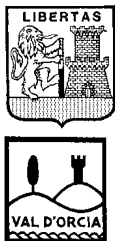

Comune di Castiglione d'Orcia

(Provincia di Siena)

Parco Artistico Naturale e Culturale della Val d'Orcia

- Area Gestione del Territorio -



Identificativo
n°1

Prot.n. 0000854

Data 03.02.2016

RACCOMANDATA A.R.

ROSSI RINO
VIA TORRALBA 82
00054 FIUMICINO (RM)

**OGGETTO: Piano Particolareggiato della Stazione Termale di Bagni San Filippo.
Avviso di deposito a seguito dell'adozione del Piano Attuativo ai fini
dell'apposizione di vincoli espropriativi.**

In riferimento alla nostra precedente nota prot.n.8611 del 03.12.2012, si informa che **il Consiglio Comunale ha adottato il Piano Particolareggiato della Stazione Termale di Bagni San Filippo del Comune di Castiglione d'Orcia** con Deliberazione n.3 del 13.01.2016, quale strumento attuativo di cui all'art.10 comma 3 lett.b) della Legge Regionale n.65 del 10.11.2014 *"Norme per il governo del territorio"*.

Considerato che gli elaborati dello strumento adottato prevedono la costituzione di un vincolo preordinato all'esproprio su beni immobili che dagli archivi catastali risultano a Lei intestati, si comunica ai sensi dell'art.8 della L.R.n.30 del 18.02.2005 che **lo strumento è depositato ed è consultabile presso l'Ufficio Tecnico Comunale e sul sito internet www.comune.castiglionedorcia.siena.it.**

In riferimento a quanto sopra si comunica in particolare:

- a) opera pubblica o di pubblica utilità che si intende realizzare: **Viabilità.**
- b) responsabile del procedimento per il Piano Particolareggiato: **Stefano Pecci;**
- c) luogo di deposito per la consultazione dell'atto: **Ufficio Tecnico del Comune di Castiglione d'Orcia, viale Marconi 11/a, 53023 Castiglione d'Orcia – sito internet www.comune.castiglionedorcia.siena.it;**
- d) data entro cui è possibile formulare osservazioni in merito alla apposizione del vincolo preordinato all'esproprio: **30 giorni dalla data di ricevimento della presente;**

e) l'area interessata dal vincolo è quella rappresentata con idoneo retino sulla tavola del Piano Particolareggiato TAVOLA 6 come riportata nello stralcio grafico di seguito riprodotto:

Legenda

 Viabilità esistente da adeguare

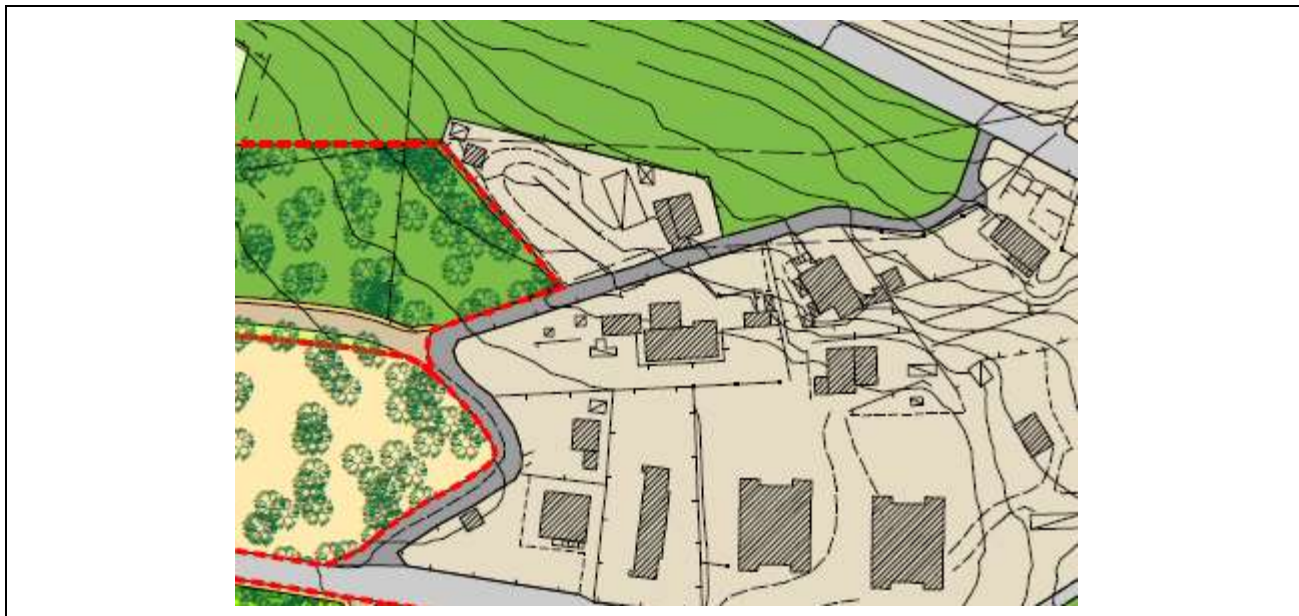

Si comunica infine che le osservazioni saranno valutate dall'Amministrazione Comunale prima dell'approvazione definitiva del Piano Particolareggiato.

Amministrazione competente: Comune di Castiglione d'Orcia Viale Marconi 11/a.

Responsabile del procedimento: Stefano Pecci – Istruttore Direttivo.

Ufficio per la visione degli atti: Ufficio Tecnico sito in Castiglione d'Orcia Viale Marconi n.11/a nei giorni di Lunedì-Martedì-Mercoledì-Giovedì-Venerdì dalle 10 alle 13 – Mercoledì dalle 15:30 alle 17:30 **(si consiglia di telefonare per un appuntamento).**

Termine per la conclusione del procedimento: 30 giorni dalla data di ricevimento della presente.

Cordiali saluti.

Castiglione d'Orcia, lì 03.02.2016

**Il Responsabile del Procedimento
- Stefano Pecci -**

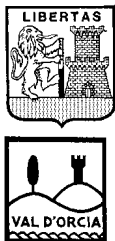

Comune di Castiglione d'Orcia

(Provincia di Siena)

Parco Artistico Naturale e Culturale della Val d'Orcia

- Area Gestione del Territorio -



Identificativo
n°1

Prot.n.836

Data 02.02.2016

RACCOMANDATA A.R.

SCURTI FERRUCCIO
VIA DELLE TERME 40
53023 BAGNI SAN FILIPPO (SI)

**OGGETTO: Piano Particolareggiato della Stazione Termale di Bagni San Filippo.
Avviso di deposito a seguito dell'adozione del Piano Attuativo ai fini
dell'apposizione di vincoli espropriativi.**

In riferimento alla nostra precedente nota prot.n.8565 del 30.11.2012, si informa che il **Consiglio Comunale ha adottato il Piano Particolareggiato della Stazione Termale di Bagni San Filippo del Comune di Castiglione d'Orcia** con Deliberazione n.3 del 13.01.2016, quale strumento attuativo di cui all'art.10 comma 3 lett.b) della Legge Regionale n.65 del 10.11.2014 *"Norme per il governo del territorio"*.

Considerato che gli elaborati dello strumento adottato prevedono la costituzione di un vincolo preordinato all'esproprio su beni immobili che dagli archivi catastali risultano a Lei intestati, si comunica ai sensi dell'art.8 della L.R.n.30 del 18.02.2005 che **lo strumento è depositato ed è consultabile presso l'Ufficio Tecnico Comunale e sul sito internet www.comune.castiglionedorcia.siena.it.**

In riferimento a quanto sopra si comunica in particolare:

- a) opera pubblica o di pubblica utilità che si intende realizzare: **Viabilità.**
- b) responsabile del procedimento per il Piano Particolareggiato: **Stefano Pecci;**
- c) luogo di deposito per la consultazione dell'atto: **Ufficio Tecnico del Comune di Castiglione d'Orcia, viale Marconi 11/a, 53023 Castiglione d'Orcia – sito internet www.comune.castiglionedorcia.siena.it;**
- d) data entro cui è possibile formulare osservazioni in merito alla apposizione del vincolo preordinato all'esproprio: **30 giorni dalla data di ricevimento della presente;**

e) l'area interessata dal vincolo è quella rappresentata con idoneo retino sulla tavola del Piano Particolareggiato TAVOLA 6 come riportata nello stralcio grafico di seguito riprodotto:

Legenda

 Viabilità esistente da adeguare

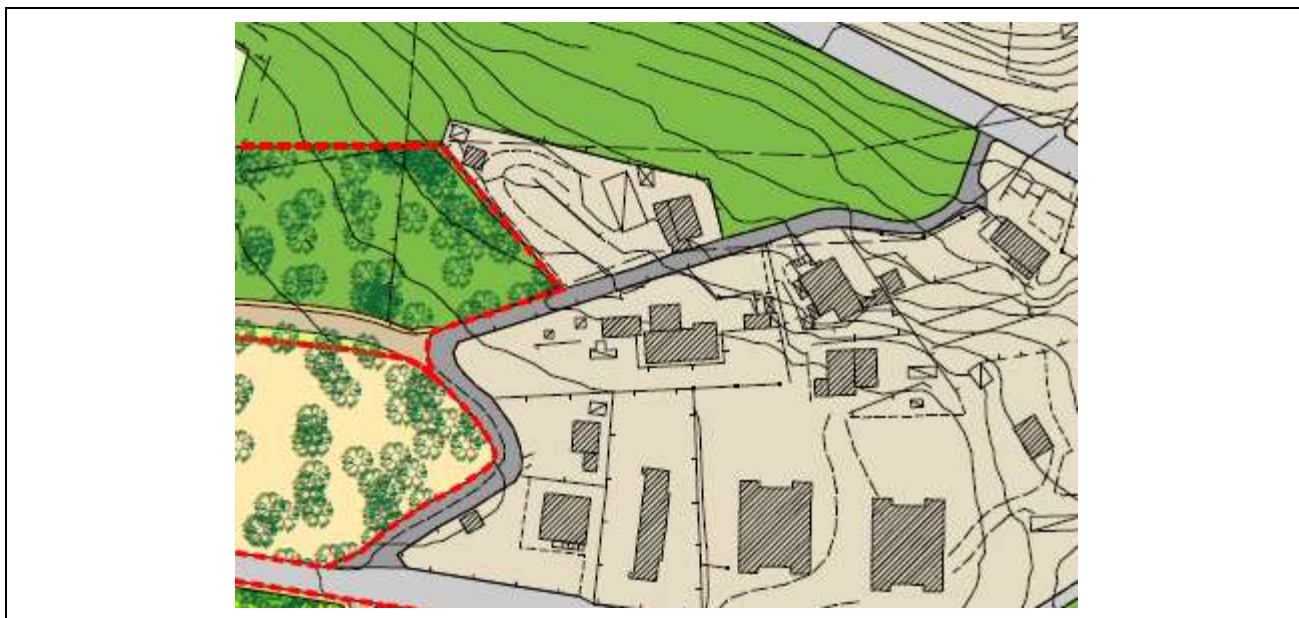

Si comunica infine che le osservazioni saranno valutate dall'Amministrazione Comunale prima dell'approvazione definitiva del Piano Particolareggiato.

Amministrazione competente: Comune di Castiglione d'Orcia Viale Marconi 11/a.

Responsabile del procedimento: Stefano Pecci – Istruttore Direttivo.

Ufficio per la visione degli atti: Ufficio Tecnico sito in Castiglione d'Orcia Viale Marconi n.11/a nei giorni di Lunedì-Martedì-Mercoledì-Giovedì-Venerdì dalle 10 alle 13 – Mercoledì dalle 15:30 alle 17:30 **(si consiglia di telefonare per un appuntamento).**

Termine per la conclusione del procedimento: 30 giorni dalla data di ricevimento della presente.

Cordiali saluti.

Castiglione d'Orcia, lì 02.02.2016

Il Responsabile del Procedimento
- Stefano Pecci -



Comune di Castiglione d'Orcia

(Provincia di Siena)

Parco Artistico Naturale e Culturale della Val d'Orcia

- Area Gestione del Territorio -



Identificativo
n°1

Prot.n. 0000867

Data 03.02.2016

RACCOMANDATA A.R.

SPENNACCHI MARIO
VIA DEL BOLLORE 42
53023 BAGNI SAN FILIPPO (SI)

**OGGETTO: Piano Particolareggiato della Stazione Termale di Bagni San Filippo.
Avviso di deposito a seguito dell'adozione del Piano Attuativo ai fini
dell'apposizione di vincoli espropriativi.**

In riferimento alla nostra precedente nota prot.n.8570 del 30.11.2012, si informa che il **Consiglio Comunale ha adottato il Piano Particolareggiato della Stazione Termale di Bagni San Filippo del Comune di Castiglione d'Orcia** con Deliberazione n.3 del 13.01.2016, quale strumento attuativo di cui all'art.10 comma 3 lett.b) della Legge Regionale n.65 del 10.11.2014 *"Norme per il governo del territorio"*.

Considerato che gli elaborati dello strumento adottato prevedono la costituzione di un vincolo preordinato all'esproprio su beni immobili che dagli archivi catastali risultano a Lei intestati, si comunica ai sensi dell'art.8 della L.R.n.30 del 18.02.2005 che **lo strumento è depositato ed è consultabile presso l'Ufficio Tecnico Comunale e sul sito internet www.comune.castiglionedorcia.siena.it.**

In riferimento a quanto sopra si comunica in particolare:

- a) opera pubblica o di pubblica utilità che si intende realizzare: **Viabilità.**
- b) responsabile del procedimento per il Piano Particolareggiato: **Stefano Pecci;**
- c) luogo di deposito per la consultazione dell'atto: **Ufficio Tecnico del Comune di Castiglione d'Orcia, viale Marconi 11/a, 53023 Castiglione d'Orcia – sito internet www.comune.castiglionedorcia.siena.it;**
- d) data entro cui è possibile formulare osservazioni in merito alla apposizione del vincolo preordinato all'esproprio: **30 giorni dalla data di ricevimento della presente;**

e) l'area interessata dal vincolo è quella rappresentata con idoneo retino sulla tavola del Piano Particolareggiato TAVOLA 6 come riportata nello stralcio grafico di seguito riprodotto:

Legenda

 Viabilità esistente da adeguare

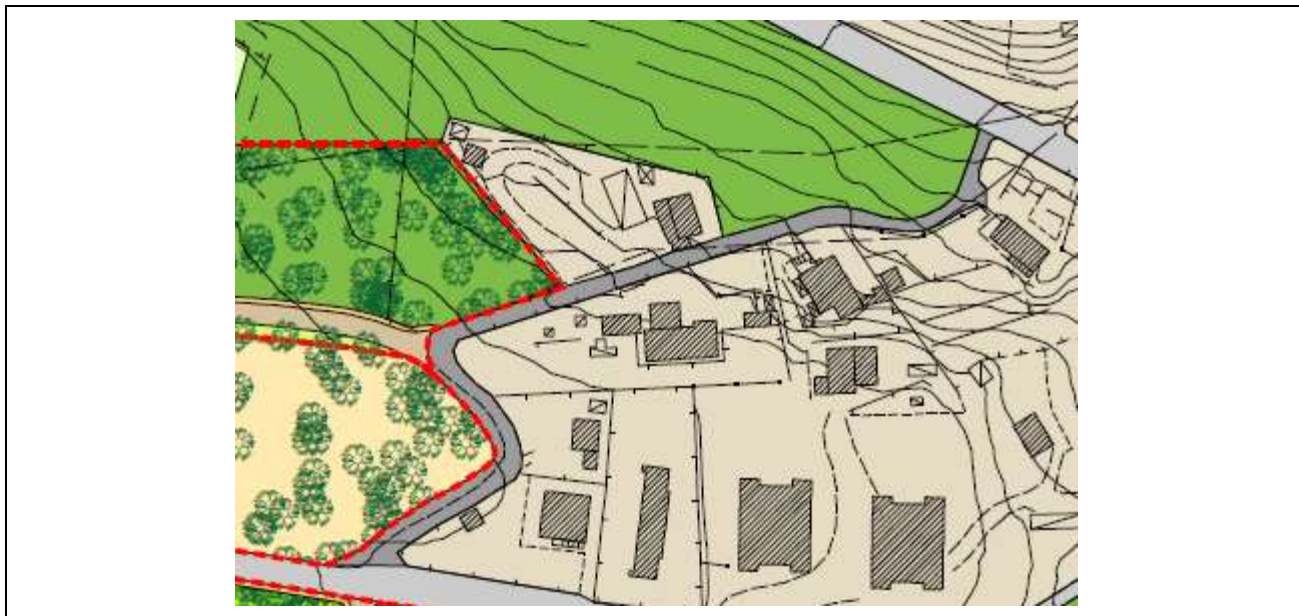

Si comunica infine che le osservazioni saranno valutate dall'Amministrazione Comunale prima dell'approvazione definitiva del Piano Particolareggiato.

Amministrazione competente: Comune di Castiglione d'Orcia Viale Marconi 11/a.

Responsabile del procedimento: Stefano Pecci – Istruttore Direttivo.

Ufficio per la visione degli atti: Ufficio Tecnico sito in Castiglione d'Orcia Viale Marconi n.11/a nei giorni di Lunedì-Martedì-Mercoledì-Giovedì-Venerdì dalle 10 alle 13 – Mercoledì dalle 15:30 alle 17:30 **(si consiglia di telefonare per un appuntamento).**

Termine per la conclusione del procedimento: 30 giorni dalla data di ricevimento della presente.

Cordiali saluti.

Castiglione d'Orcia, lì 03.02.2016

Il Responsabile del Procedimento
- Stefano Pecci -



Comune di Castiglione d'Orcia

(Provincia di Siena)

Parco Artistico Naturale e Culturale della Val d'Orcia

- Area Gestione del Territorio -



Identificativo
n°1

Prot.n. 0000875

Data 03.02.2016

RACCOMANDATA A.R.

BENSI SETTIMIO
VIA TRENTO 5
53021 ABBADIA SAN SALVATORE (SI)

**OGGETTO: Piano Particolareggiato della Stazione Termale di Bagni San Filippo.
Avviso di deposito a seguito dell'adozione del Piano Attuativo ai fini
dell'apposizione di vincoli espropriativi.**

In riferimento alla nostra precedente nota prot.n.8610 del 03.12.2012, si informa che il **Consiglio Comunale ha adottato il Piano Particolareggiato della Stazione Termale di Bagni San Filippo del Comune di Castiglione d'Orcia** con Deliberazione n.3 del 13.01.2016, quale strumento attuativo di cui all'art.10 comma 3 lett.b) della Legge Regionale n.65 del 10.11.2014 *"Norme per il governo del territorio"*.

Considerato che gli elaborati dello strumento adottato prevedono la costituzione di un vincolo preordinato all'esproprio su beni immobili che dagli archivi catastali risultano a Lei intestati, si comunica ai sensi dell'art.8 della L.R.n.30 del 18.02.2005 che **lo strumento è depositato ed è consultabile presso l'Ufficio Tecnico Comunale e sul sito internet www.comune.castiglionedorcia.siena.it.**

In riferimento a quanto sopra si comunica in particolare:

- a) opera pubblica o di pubblica utilità che si intende realizzare: **Viabilità.**
- b) responsabile del procedimento per il Piano Particolareggiato: **Stefano Pecci;**
- c) luogo di deposito per la consultazione dell'atto: **Ufficio Tecnico del Comune di Castiglione d'Orcia, viale Marconi 11/a, 53023 Castiglione d'Orcia – sito internet www.comune.castiglionedorcia.siena.it;**
- d) data entro cui è possibile formulare osservazioni in merito alla apposizione del vincolo preordinato all'esproprio: **30 giorni dalla data di ricevimento della presente;**

e) l'area interessata dal vincolo è quella rappresentata con idoneo retino sulla tavola del Piano Particolareggiato TAVOLA 6 come riportata nello stralcio grafico di seguito riprodotto:

Legenda

 Viabilità esistente da adeguare

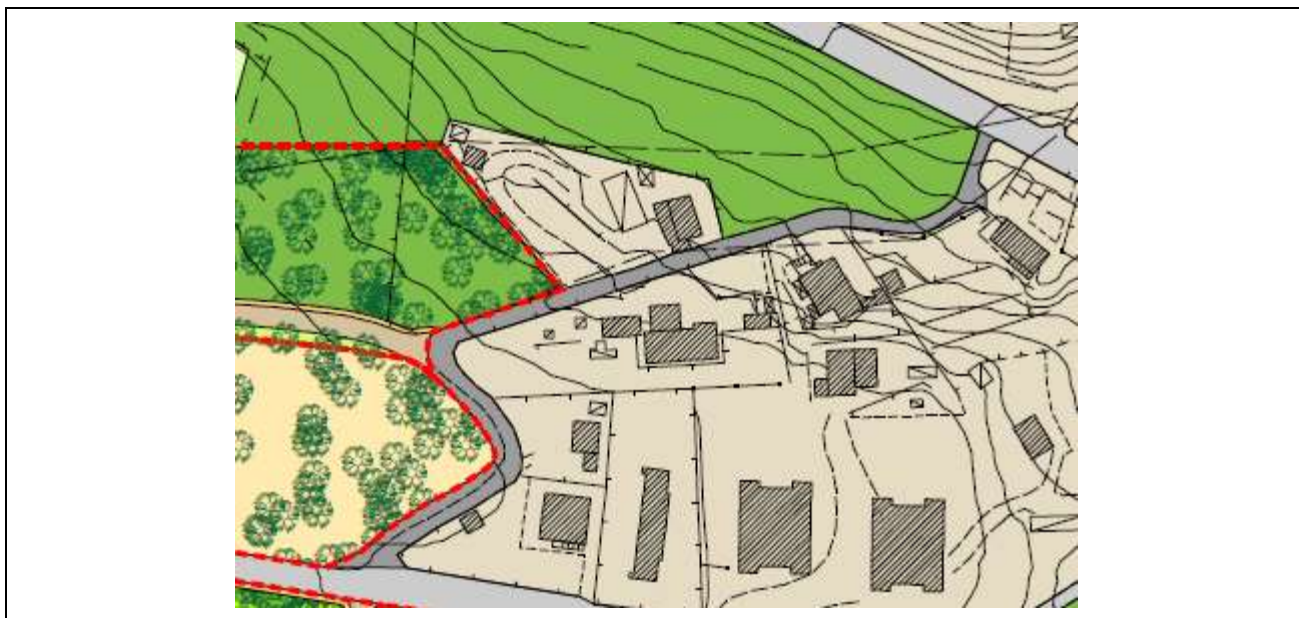

Si comunica infine che le osservazioni saranno valutate dall'Amministrazione Comunale prima dell'approvazione definitiva del Piano Particolareggiato.

Amministrazione competente: Comune di Castiglione d'Orcia Viale Marconi 11/a.

Responsabile del procedimento: Stefano Pecci – Istruttore Direttivo.

Ufficio per la visione degli atti: Ufficio Tecnico sito in Castiglione d'Orcia Viale Marconi n.11/a nei giorni di Lunedì-Martedì-Mercoledì-Giovedì-Venerdì dalle 10 alle 13 – Mercoledì dalle 15:30 alle 17:30 **(si consiglia di telefonare per un appuntamento).**

Termine per la conclusione del procedimento: 30 giorni dalla data di ricevimento della presente.

Cordiali saluti.

Castiglione d'Orcia, lì 03.02.2016

Il Responsabile del Procedimento
- Stefano Pecci -

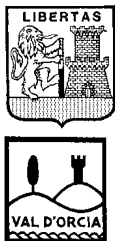

Comune di Castiglione d'Orcia

(Provincia di Siena)

Parco Artistico Naturale e Culturale della Val d'Orcia

- Area Gestione del Territorio -



Identificativo
n°1

Prot.n. 0000863

Data 03.02.2016

RACCOMANDATA A.R.

CATTEL CARLA
VIA DELLE ROBINIE 11
01036 NEPI (VT)

**OGGETTO: Piano Particolareggiato della Stazione Termale di Bagni San Filippo.
Avviso di deposito a seguito dell'adozione del Piano Attuativo ai fini
dell'apposizione di vincoli espropriativi.**

In riferimento alla nostra precedente nota prot.n.8618 del 03.12.2012, si informa che il **Consiglio Comunale ha adottato il Piano Particolareggiato della Stazione Termale di Bagni San Filippo del Comune di Castiglione d'Orcia** con Deliberazione n.3 del 13.01.2016, quale strumento attuativo di cui all'art.10 comma 3 lett.b) della Legge Regionale n.65 del 10.11.2014 *"Norme per il governo del territorio"*.

Considerato che gli elaborati dello strumento adottato prevedono la costituzione di un vincolo preordinato all'esproprio su beni immobili che dagli archivi catastali risultano a Lei intestati, si comunica ai sensi dell'art.8 della L.R.n.30 del 18.02.2005 che **lo strumento è depositato ed è consultabile presso l'Ufficio Tecnico Comunale e sul sito internet www.comune.castiglionedorcia.siena.it.**

In riferimento a quanto sopra si comunica in particolare:

- a) opera pubblica o di pubblica utilità che si intende realizzare: **Viabilità.**
- b) responsabile del procedimento per il Piano Particolareggiato: **Stefano Pecci;**
- c) luogo di deposito per la consultazione dell'atto: **Ufficio Tecnico del Comune di Castiglione d'Orcia, viale Marconi 11/a, 53023 Castiglione d'Orcia – sito internet www.comune.castiglionedorcia.siena.it;**
- d) data entro cui è possibile formulare osservazioni in merito alla apposizione del vincolo preordinato all'esproprio: **30 giorni dalla data di ricevimento della presente;**

e) l'area interessata dal vincolo è quella rappresentata con idoneo retino sulla tavola del Piano Particolareggiato TAVOLA 6 come riportata nello stralcio grafico di seguito riprodotto:

Legenda

 Viabilità esistente da adeguare

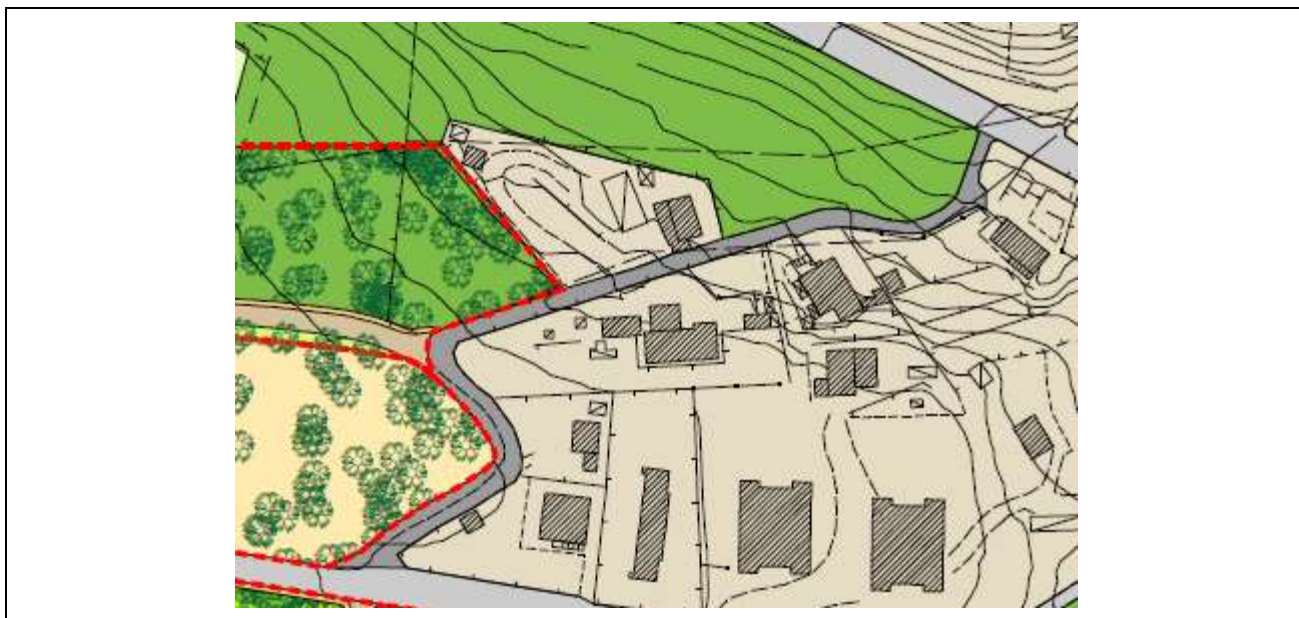

Si comunica infine che le osservazioni saranno valutate dall'Amministrazione Comunale prima dell'approvazione definitiva del Piano Particolareggiato.

Amministrazione competente: Comune di Castiglione d'Orcia Viale Marconi 11/a.

Responsabile del procedimento: Stefano Pecci – Istruttore Direttivo.

Ufficio per la visione degli atti: Ufficio Tecnico sito in Castiglione d'Orcia Viale Marconi n.11/a nei giorni di Lunedì-Martedì-Mercoledì-Giovedì-Venerdì dalle 10 alle 13 – Mercoledì dalle 15:30 alle 17:30 **(si consiglia di telefonare per un appuntamento).**

Termine per la conclusione del procedimento: 30 giorni dalla data di ricevimento della presente.

Cordiali saluti.

Castiglione d'Orcia, lì 03.02.2016

**Il Responsabile del Procedimento
- Stefano Pecci -**

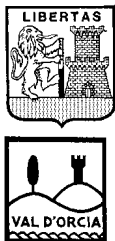

Comune di Castiglione d'Orcia

(Provincia di Siena)

Parco Artistico Naturale e Culturale della Val d'Orcia

- Area Gestione del Territorio -



Identificativo
n°1

Prot.n. 0000865

Data 03.02.2016

RACCOMANDATA A.R.

CATTEL MARIA PIA
VIA FLAMINIA 564
00191 ROMA

**OGGETTO: Piano Particolareggiato della Stazione Termale di Bagni San Filippo.
Avviso di deposito a seguito dell'adozione del Piano Attuativo ai fini
dell'apposizione di vincoli espropriativi.**

In riferimento alla nostra precedente nota prot.n.8617 del 03.12.2012, si informa che il **Consiglio Comunale ha adottato il Piano Particolareggiato della Stazione Termale di Bagni San Filippo del Comune di Castiglione d'Orcia** con Deliberazione n.3 del 13.01.2016, quale strumento attuativo di cui all'art.10 comma 3 lett.b) della Legge Regionale n.65 del 10.11.2014 *"Norme per il governo del territorio"*.

Considerato che gli elaborati dello strumento adottato prevedono la costituzione di un vincolo preordinato all'esproprio su beni immobili che dagli archivi catastali risultano a Lei intestati, si comunica ai sensi dell'art.8 della L.R.n.30 del 18.02.2005 che **lo strumento è depositato ed è consultabile presso l'Ufficio Tecnico Comunale e sul sito internet www.comune.castiglionedorcia.siena.it.**

In riferimento a quanto sopra si comunica in particolare:

- a) opera pubblica o di pubblica utilità che si intende realizzare: **Viabilità.**
- b) responsabile del procedimento per il Piano Particolareggiato: **Stefano Pecci;**
- c) luogo di deposito per la consultazione dell'atto: **Ufficio Tecnico del Comune di Castiglione d'Orcia, viale Marconi 11/a, 53023 Castiglione d'Orcia – sito internet www.comune.castiglionedorcia.siena.it;**
- d) data entro cui è possibile formulare osservazioni in merito alla apposizione del vincolo preordinato all'esproprio: **30 giorni dalla data di ricevimento della presente;**

e) l'area interessata dal vincolo è quella rappresentata con idoneo retino sulla tavola del Piano Particolareggiato TAVOLA 6 come riportata nello stralcio grafico di seguito riprodotto:

Legenda

 Viabilità esistente da adeguare

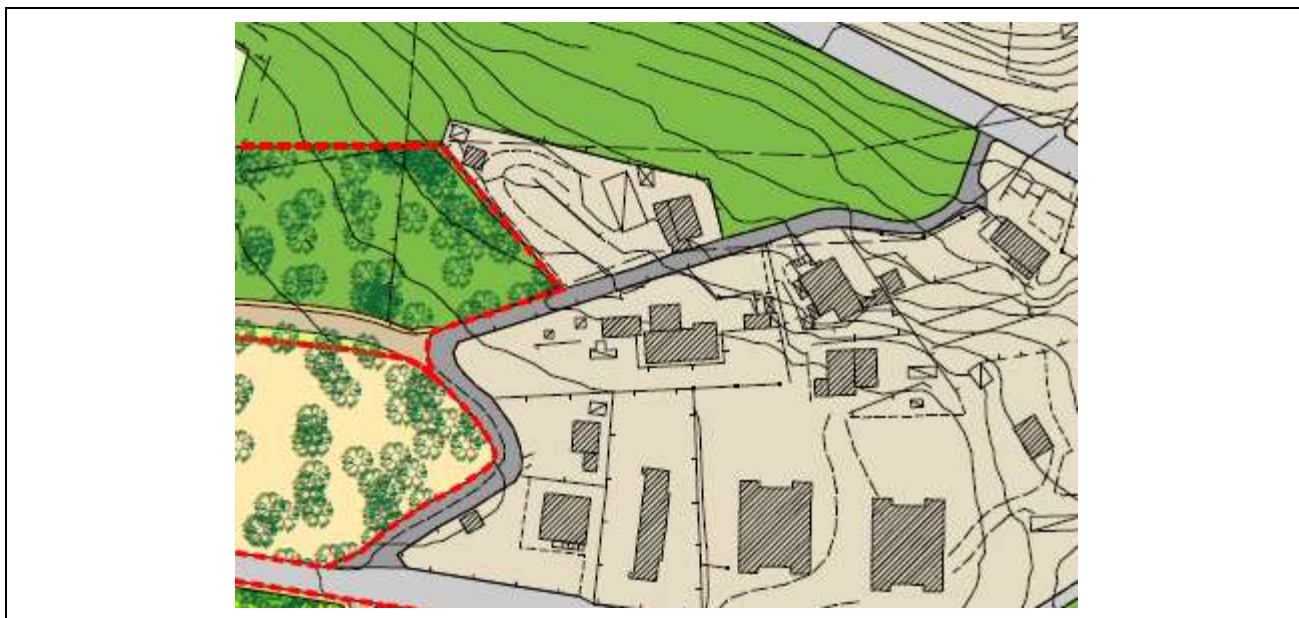

Si comunica infine che le osservazioni saranno valutate dall'Amministrazione Comunale prima dell'approvazione definitiva del Piano Particolareggiato.

Amministrazione competente: Comune di Castiglione d'Orcia Viale Marconi 11/a.

Responsabile del procedimento: Stefano Pecci – Istruttore Direttivo.

Ufficio per la visione degli atti: Ufficio Tecnico sito in Castiglione d'Orcia Viale Marconi n.11/a nei giorni di Lunedì-Martedì-Mercoledì-Giovedì-Venerdì dalle 10 alle 13 – Mercoledì dalle 15:30 alle 17:30 **(si consiglia di telefonare per un appuntamento).**

Termine per la conclusione del procedimento: 30 giorni dalla data di ricevimento della presente.

Cordiali saluti.

Castiglione d'Orcia, lì 03.02.2016

**Il Responsabile del Procedimento
- Stefano Pecci -**



Comune di Castiglione d'Orcia

(Provincia di Siena)

Parco Artistico Naturale e Culturale della Val d'Orcia

- Area Gestione del Territorio -



Identificativo
n°1

Prot.n. 0000866

Data 03.02.2016

RACCOMANDATA A.R.

FERRI SECONDO E IMOLA CARLA
VIA FERRARIN A 6
47814 BELLARIA-IGEA MARINA (RN)

**OGGETTO: Piano Particolareggiato della Stazione Termale di Bagni San Filippo.
Avviso di deposito a seguito dell'adozione del Piano Attuativo ai fini
dell'apposizione di vincoli espropriativi.**

In riferimento alla nostra precedente nota prot.n.8616 del 03.12.2012, si informa che il **Consiglio Comunale ha adottato il Piano Particolareggiato della Stazione Termale di Bagni San Filippo del Comune di Castiglione d'Orcia** con Deliberazione n.3 del 13.01.2016, quale strumento attuativo di cui all'art.10 comma 3 lett.b) della Legge Regionale n.65 del 10.11.2014 *"Norme per il governo del territorio"*.

Considerato che gli elaborati dello strumento adottato prevedono la costituzione di un vincolo preordinato all'esproprio su beni immobili che dagli archivi catastali risultano a Lei intestati, si comunica ai sensi dell'art.8 della L.R.n.30 del 18.02.2005 che **lo strumento è depositato ed è consultabile presso l'Ufficio Tecnico Comunale e sul sito internet www.comune.castiglionedorcia.siena.it.**

In riferimento a quanto sopra si comunica in particolare:

- a) opera pubblica o di pubblica utilità che si intende realizzare: **Viabilità.**
- b) responsabile del procedimento per il Piano Particolareggiato: **Stefano Pecci;**
- c) luogo di deposito per la consultazione dell'atto: **Ufficio Tecnico del Comune di Castiglione d'Orcia, viale Marconi 11/a, 53023 Castiglione d'Orcia – sito internet www.comune.castiglionedorcia.siena.it;**
- d) data entro cui è possibile formulare osservazioni in merito alla apposizione del vincolo preordinato all'esproprio: **30 giorni dalla data di ricevimento della presente;**

e) l'area interessata dal vincolo è quella rappresentata con idoneo retino sulla tavola del Piano Particolareggiato TAVOLA 6 come riportata nello stralcio grafico di seguito riprodotto:

Legenda

 Viabilità esistente da adeguare

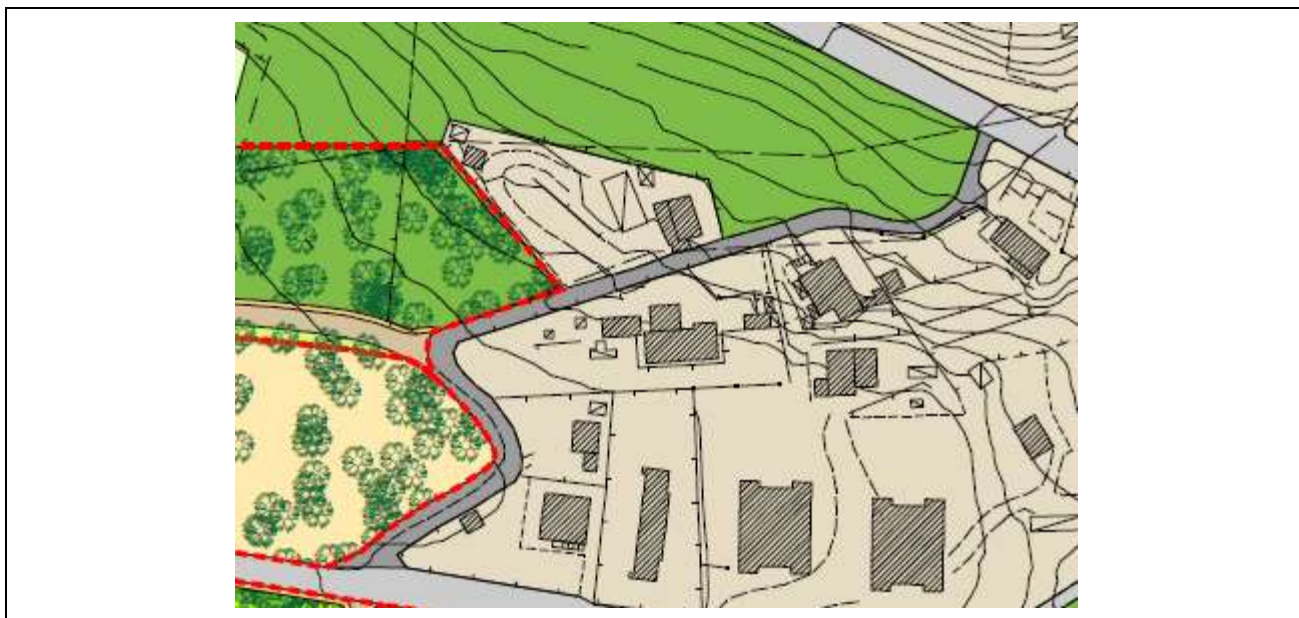

Si comunica infine che le osservazioni saranno valutate dall'Amministrazione Comunale prima dell'approvazione definitiva del Piano Particolareggiato.

Amministrazione competente: Comune di Castiglione d'Orcia Viale Marconi 11/a.

Responsabile del procedimento: Stefano Pecci – Istruttore Direttivo.

Ufficio per la visione degli atti: Ufficio Tecnico sito in Castiglione d'Orcia Viale Marconi n.11/a nei giorni di Lunedì-Martedì-Mercoledì-Giovedì-Venerdì dalle 10 alle 13 – Mercoledì dalle 15:30 alle 17:30 **(si consiglia di telefonare per un appuntamento).**

Termine per la conclusione del procedimento: 30 giorni dalla data di ricevimento della presente.

Cordiali saluti.

Castiglione d'Orcia, lì 03.02.2016

Il Responsabile del Procedimento
- Stefano Pecci -

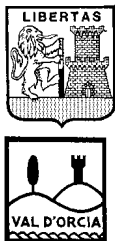

Comune di Castiglione d'Orcia

(Provincia di Siena)

Parco Artistico Naturale e Culturale della Val d'Orcia

- Area Gestione del Territorio -



Identificativo
n°1

Prot.n. 0000876

Data 03.02.2016

RACCOMANDATA A.R.

FILIPPONE GIANCARLO
VIA BENVENUTO CELLINI 34
57025 PIOMBINO (LI)

**OGGETTO: Piano Particolareggiato della Stazione Termale di Bagni San Filippo.
Avviso di deposito a seguito dell'adozione del Piano Attuativo ai fini
dell'apposizione di vincoli espropriativi.**

In riferimento alla nostra precedente nota prot.n.8561 del 30.11.2012, si informa che il **Consiglio Comunale ha adottato il Piano Particolareggiato della Stazione Termale di Bagni San Filippo del Comune di Castiglione d'Orcia** con Deliberazione n.3 del 13.01.2016, quale strumento attuativo di cui all'art.10 comma 3 lett.b) della Legge Regionale n.65 del 10.11.2014 *"Norme per il governo del territorio"*.

Considerato che gli elaborati dello strumento adottato prevedono la costituzione di un vincolo preordinato all'esproprio su beni immobili che dagli archivi catastali risultano a Lei intestati, si comunica ai sensi dell'art.8 della L.R.n.30 del 18.02.2005 che **lo strumento è depositato ed è consultabile presso l'Ufficio Tecnico Comunale e sul sito internet www.comune.castiglionedorcia.siena.it.**

In riferimento a quanto sopra si comunica in particolare:

- a) opera pubblica o di pubblica utilità che si intende realizzare: **Viabilità.**
- b) responsabile del procedimento per il Piano Particolareggiato: **Stefano Pecci;**
- c) luogo di deposito per la consultazione dell'atto: **Ufficio Tecnico del Comune di Castiglione d'Orcia, viale Marconi 11/a, 53023 Castiglione d'Orcia – sito internet www.comune.castiglionedorcia.siena.it;**
- d) data entro cui è possibile formulare osservazioni in merito alla apposizione del vincolo preordinato all'esproprio: **30 giorni dalla data di ricevimento della presente;**

e) l'area interessata dal vincolo è quella rappresentata con idoneo retino sulla tavola del Piano Particolareggiato TAVOLA 6 come riportata nello stralcio grafico di seguito riprodotto:

Legenda

 Viabilità esistente da adeguare

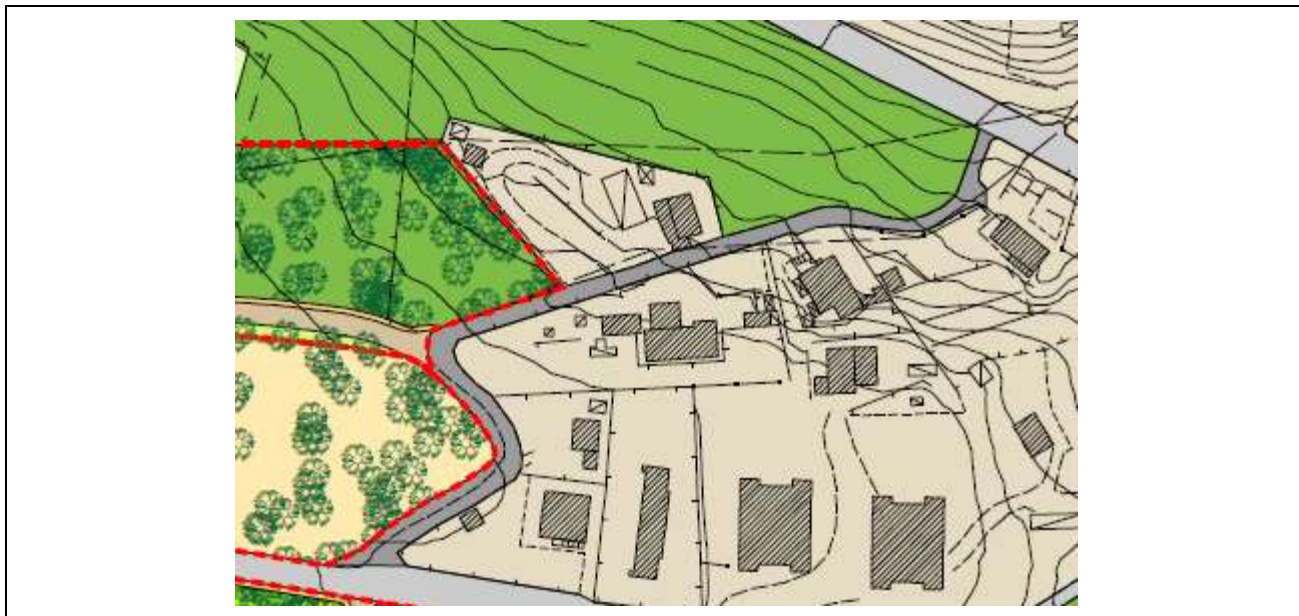

Si comunica infine che le osservazioni saranno valutate dall'Amministrazione Comunale prima dell'approvazione definitiva del Piano Particolareggiato.

Amministrazione competente: Comune di Castiglione d'Orcia Viale Marconi 11/a.

Responsabile del procedimento: Stefano Pecci – Istruttore Direttivo.

Ufficio per la visione degli atti: Ufficio Tecnico sito in Castiglione d'Orcia Viale Marconi n.11/a nei giorni di Lunedì-Martedì-Mercoledì-Giovedì-Venerdì dalle 10 alle 13 – Mercoledì dalle 15:30 alle 17:30 **(si consiglia di telefonare per un appuntamento).**

Termine per la conclusione del procedimento: 30 giorni dalla data di ricevimento della presente.

Cordiali saluti.

Castiglione d'Orcia, li 03.02.2016

Il Responsabile del Procedimento
- Stefano Pecci -

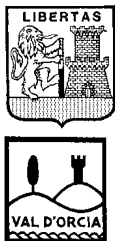

Comune di Castiglione d'Orcia

(Provincia di Siena)

Parco Artistico Naturale e Culturale della Val d'Orcia

- Area Gestione del Territorio -



Identificativo
n°1

Prot.n.831

Data 02.02.2016

RACCOMANDATA A.R.

GUASCONI MASSIMO
VIA DELLA GALLUZZA 15
53100 SIENA

**OGGETTO: Piano Particolareggiato della Stazione Termale di Bagni San Filippo.
Avviso di deposito a seguito dell'adozione del Piano Attuativo ai fini
dell'apposizione di vincoli espropriativi.**

In riferimento alla nostra precedente nota prot.n.8564 del 30.11.2012, si informa che il **Consiglio Comunale ha adottato il Piano Particolareggiato della Stazione Termale di Bagni San Filippo del Comune di Castiglione d'Orcia** con Deliberazione n.3 del 13.01.2016, quale strumento attuativo di cui all'art.10 comma 3 lett.b) della Legge Regionale n.65 del 10.11.2014 *"Norme per il governo del territorio"*.

Considerato che gli elaborati dello strumento adottato prevedono la costituzione di un vincolo preordinato all'esproprio su beni immobili che dagli archivi catastali risultano a Lei intestati, si comunica ai sensi dell'art.8 della L.R.n.30 del 18.02.2005 che **lo strumento è depositato ed è consultabile presso l'Ufficio Tecnico Comunale e sul sito internet www.comune.castiglionedorcia.siena.it.**

In riferimento a quanto sopra si comunica in particolare:

- a) opera pubblica o di pubblica utilità che si intende realizzare: **Viabilità.**
- b) responsabile del procedimento per il Piano Particolareggiato: **Stefano Pecci;**
- c) luogo di deposito per la consultazione dell'atto: **Ufficio Tecnico del Comune di Castiglione d'Orcia, viale Marconi 11/a, 53023 Castiglione d'Orcia – sito internet www.comune.castiglionedorcia.siena.it;**
- d) data entro cui è possibile formulare osservazioni in merito alla apposizione del vincolo preordinato all'esproprio: **30 giorni dalla data di ricevimento della presente;**

e) l'area interessata dal vincolo è quella rappresentata con idoneo retino sulla tavola del Piano Particolareggiato TAVOLA 6 come riportata nello stralcio grafico di seguito riprodotto:

Legenda

 Viabilità esistente da adeguare

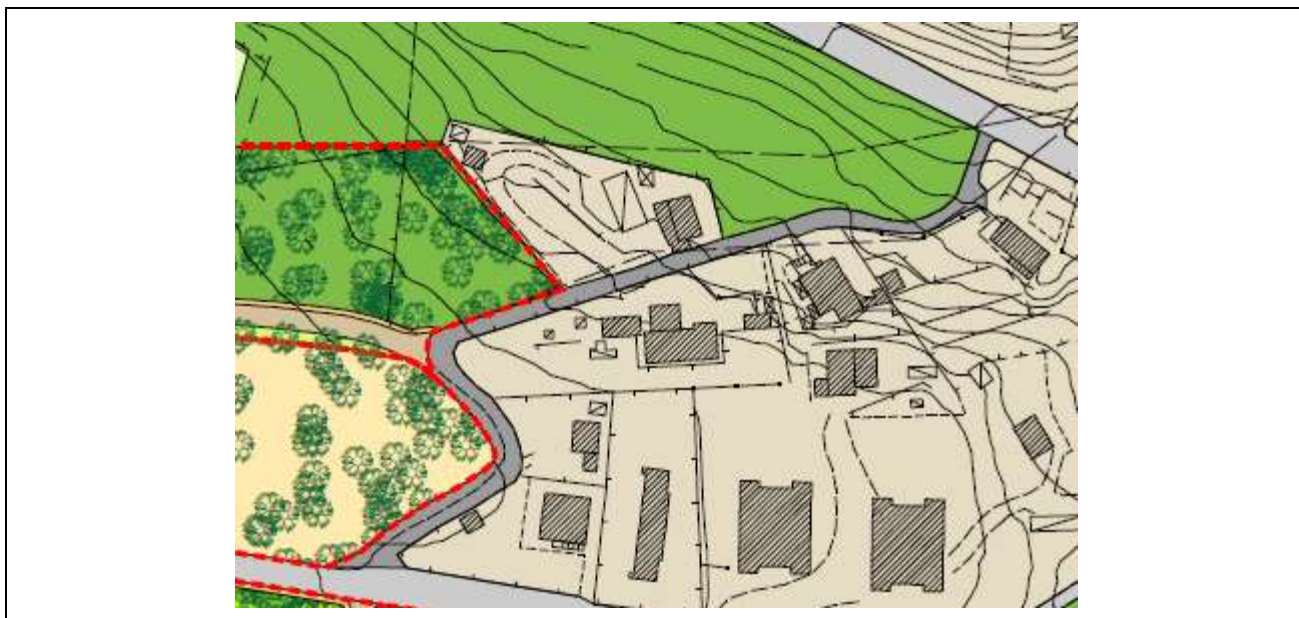

Si comunica infine che le osservazioni saranno valutate dall'Amministrazione Comunale prima dell'approvazione definitiva del Piano Particolareggiato.

Amministrazione competente: Comune di Castiglione d'Orcia Viale Marconi 11/a.

Responsabile del procedimento: Stefano Pecci – Istruttore Direttivo.

Ufficio per la visione degli atti: Ufficio Tecnico sito in Castiglione d'Orcia Viale Marconi n.11/a nei giorni di Lunedì-Martedì-Mercoledì-Giovedì-Venerdì dalle 10 alle 13 – Mercoledì dalle 15:30 alle 17:30 **(si consiglia di telefonare per un appuntamento).**

Termine per la conclusione del procedimento: 30 giorni dalla data di ricevimento della presente.

Cordiali saluti.

Castiglione d'Orcia, lì 02.02.2016

Il Responsabile del Procedimento
- Stefano Pecci -

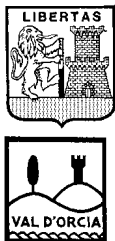

Comune di Castiglione d'Orcia

(Provincia di Siena)

Parco Artistico Naturale e Culturale della Val d'Orcia

- Area Gestione del Territorio -



Identificativo
n°1

Prot.n. 0000872

Data 03.02.2012

RACCOMANDATA A.R.

MAGLIONI ANNAMARIA
VIA 1° MAGGIO 24
53021 ABBADIA SAN SALVATORE (SI)

**OGGETTO: Piano Particolareggiato della Stazione Termale di Bagni San Filippo.
Avviso di deposito a seguito dell'adozione del Piano Attuativo ai fini
dell'apposizione di vincoli espropriativi.**

In riferimento alla nostra precedente nota prot.n.8614 del 03.12.2012, si informa che il **Consiglio Comunale ha adottato il Piano Particolareggiato della Stazione Termale di Bagni San Filippo del Comune di Castiglione d'Orcia** con Deliberazione n.3 del 13.01.2016, quale strumento attuativo di cui all'art.10 comma 3 lett.b) della Legge Regionale n.65 del 10.11.2014 *"Norme per il governo del territorio"*.

Considerato che gli elaborati dello strumento adottato prevedono la costituzione di un vincolo preordinato all'esproprio su beni immobili che dagli archivi catastali risultano a Lei intestati, si comunica ai sensi dell'art.8 della L.R.n.30 del 18.02.2005 che **lo strumento è depositato ed è consultabile presso l'Ufficio Tecnico Comunale e sul sito internet www.comune.castiglionedorcia.siena.it.**

In riferimento a quanto sopra si comunica in particolare:

- a) opera pubblica o di pubblica utilità che si intende realizzare: **Viabilità.**
- b) responsabile del procedimento per il Piano Particolareggiato: **Stefano Pecci;**
- c) luogo di deposito per la consultazione dell'atto: **Ufficio Tecnico del Comune di Castiglione d'Orcia, viale Marconi 11/a, 53023 Castiglione d'Orcia – sito internet www.comune.castiglionedorcia.siena.it;**
- d) data entro cui è possibile formulare osservazioni in merito alla apposizione del vincolo preordinato all'esproprio: **30 giorni dalla data di ricevimento della presente;**

e) l'area interessata dal vincolo è quella rappresentata con idoneo retino sulla tavola del Piano Particolareggiato TAVOLA 6 come riportata nello stralcio grafico di seguito riprodotto:

Legenda

 Viabilità esistente da adeguare

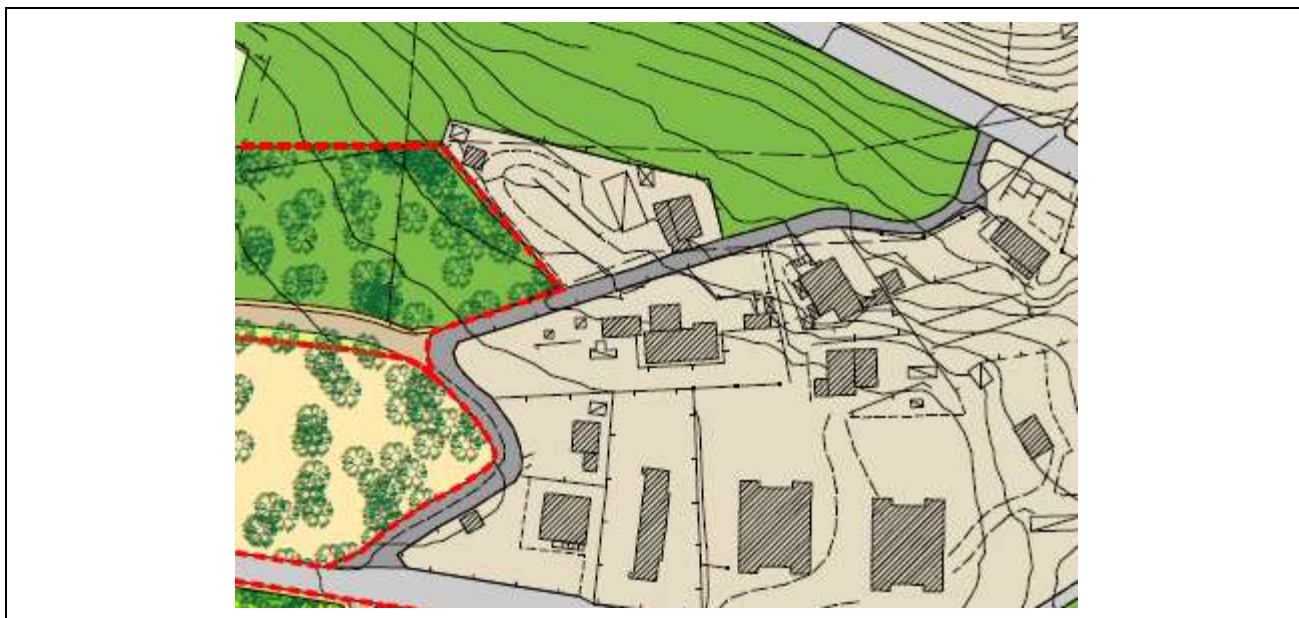

Si comunica infine che le osservazioni saranno valutate dall'Amministrazione Comunale prima dell'approvazione definitiva del Piano Particolareggiato.

Amministrazione competente: Comune di Castiglione d'Orcia Viale Marconi 11/a.

Responsabile del procedimento: Stefano Pecci – Istruttore Direttivo.

Ufficio per la visione degli atti: Ufficio Tecnico sito in Castiglione d'Orcia Viale Marconi n.11/a nei giorni di Lunedì-Martedì-Mercoledì-Giovedì-Venerdì dalle 10 alle 13 – Mercoledì dalle 15:30 alle 17:30 **(si consiglia di telefonare per un appuntamento).**

Termine per la conclusione del procedimento: 30 giorni dalla data di ricevimento della presente.

Cordiali saluti.

Castiglione d'Orcia, lì 03.02.2016

**Il Responsabile del Procedimento
- Stefano Pecci -**



Comune di Castiglione d'Orcia

(Provincia di Siena)

Parco Artistico Naturale e Culturale della Val d'Orcia

- Area Gestione del Territorio -



Identificativo
n°1

Prot.n. 0000874

Data 03.02.2016

RACCOMANDATA A.R.

MAGLIONI MIRELLA
VIA DELLA CONCILIAZIONE 12
29122 PIACENZA (PC)

**OGGETTO: Piano Particolareggiato della Stazione Termale di Bagni San Filippo.
Avviso di deposito a seguito dell'adozione del Piano Attuativo ai fini
dell'apposizione di vincoli espropriativi.**

In riferimento alla nostra precedente nota prot.n.8613 del 03.12.2012, si informa che il **Consiglio Comunale ha adottato il Piano Particolareggiato della Stazione Termale di Bagni San Filippo del Comune di Castiglione d'Orcia** con Deliberazione n.3 del 13.01.2016, quale strumento attuativo di cui all'art.10 comma 3 lett.b) della Legge Regionale n.65 del 10.11.2014 *"Norme per il governo del territorio"*.

Considerato che gli elaborati dello strumento adottato prevedono la costituzione di un vincolo preordinato all'esproprio su beni immobili che dagli archivi catastali risultano a Lei intestati, si comunica ai sensi dell'art.8 della L.R.n.30 del 18.02.2005 che **lo strumento è depositato ed è consultabile presso l'Ufficio Tecnico Comunale e sul sito internet www.comune.castiglionedorcia.siena.it.**

In riferimento a quanto sopra si comunica in particolare:

- a) opera pubblica o di pubblica utilità che si intende realizzare: **Viabilità.**
- b) responsabile del procedimento per il Piano Particolareggiato: **Stefano Pecci;**
- c) luogo di deposito per la consultazione dell'atto: **Ufficio Tecnico del Comune di Castiglione d'Orcia, viale Marconi 11/a, 53023 Castiglione d'Orcia – sito internet www.comune.castiglionedorcia.siena.it;**
- d) data entro cui è possibile formulare osservazioni in merito alla apposizione del vincolo preordinato all'esproprio: **30 giorni dalla data di ricevimento della presente;**

e) l'area interessata dal vincolo è quella rappresentata con idoneo retino sulla tavola del Piano Particolareggiato TAVOLA 6 come riportata nello stralcio grafico di seguito riprodotto:

Legenda

 Viabilità esistente da adeguare

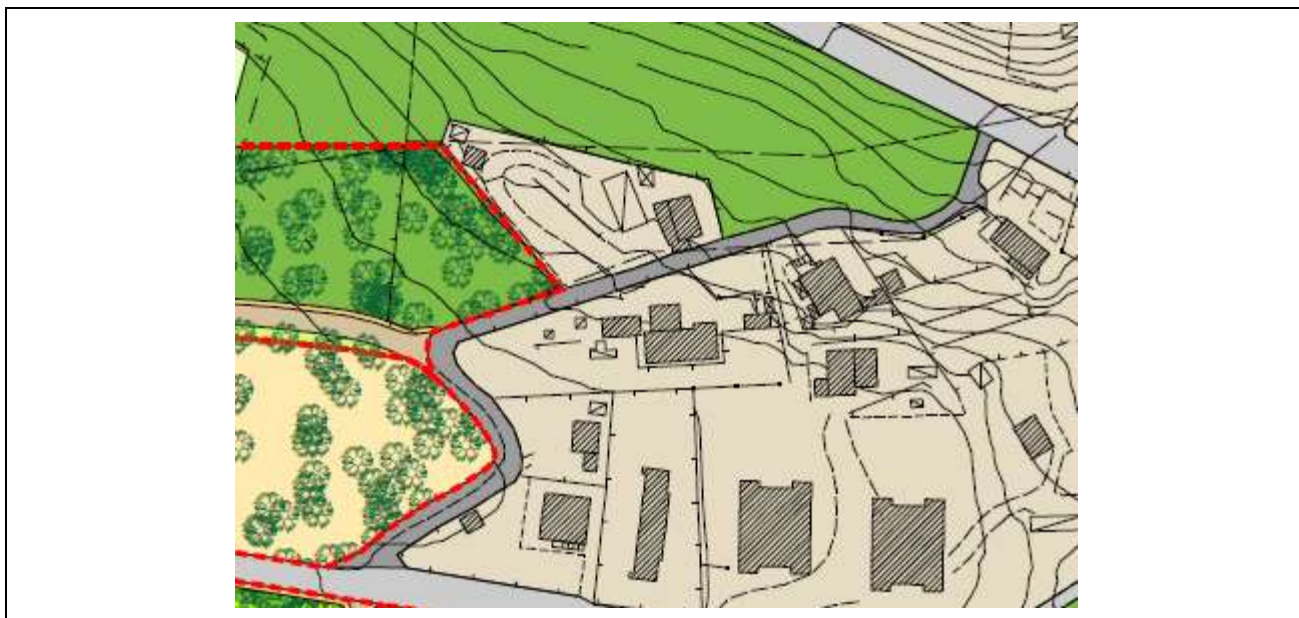

Si comunica infine che le osservazioni saranno valutate dall'Amministrazione Comunale prima dell'approvazione definitiva del Piano Particolareggiato.

Amministrazione competente: Comune di Castiglione d'Orcia Viale Marconi 11/a.

Responsabile del procedimento: Stefano Pecci – Istruttore Direttivo.

Ufficio per la visione degli atti: Ufficio Tecnico sito in Castiglione d'Orcia Viale Marconi n.11/a nei giorni di Lunedì-Martedì-Mercoledì-Giovedì-Venerdì dalle 10 alle 13 – Mercoledì dalle 15:30 alle 17:30 **(si consiglia di telefonare per un appuntamento).**

Termine per la conclusione del procedimento: 30 giorni dalla data di ricevimento della presente.

Cordiali saluti.

Castiglione d'Orcia, lì 03.02.2016

Il Responsabile del Procedimento
- Stefano Pecci -

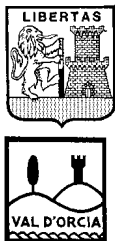

Comune di Castiglione d'Orcia

(Provincia di Siena)

Parco Artistico Naturale e Culturale della Val d'Orcia

- Area Gestione del Territorio -



Identificativo
n°1

Prot.n. 0000856

Data 03.02.2016

RACCOMANDATA A.R.

MARRI ANTONELLA
VIA DEL BOLLORE 9
53023 BAGNI SAN FILIPPO (SI)

**OGGETTO: Piano Particolareggiato della Stazione Termale di Bagni San Filippo.
Avviso di deposito a seguito dell'adozione del Piano Attuativo ai fini
dell'apposizione di vincoli espropriativi.**

In riferimento alla nostra precedente nota prot.n.8567 del 30.11.2012, si informa che il **Consiglio Comunale ha adottato il Piano Particolareggiato della Stazione Termale di Bagni San Filippo del Comune di Castiglione d'Orcia** con Deliberazione n.3 del 13.01.2016, quale strumento attuativo di cui all'art.10 comma 3 lett.b) della Legge Regionale n.65 del 10.11.2014 *"Norme per il governo del territorio"*.

Considerato che gli elaborati dello strumento adottato prevedono la costituzione di un vincolo preordinato all'esproprio su beni immobili che dagli archivi catastali risultano a Lei intestati, si comunica ai sensi dell'art.8 della L.R.n.30 del 18.02.2005 che **lo strumento è depositato ed è consultabile presso l'Ufficio Tecnico Comunale e sul sito internet www.comune.castiglionedorcia.siena.it.**

In riferimento a quanto sopra si comunica in particolare:

- a) opera pubblica o di pubblica utilità che si intende realizzare: **Viabilità.**
- b) responsabile del procedimento per il Piano Particolareggiato: **Stefano Pecci;**
- c) luogo di deposito per la consultazione dell'atto: **Ufficio Tecnico del Comune di Castiglione d'Orcia, viale Marconi 11/a, 53023 Castiglione d'Orcia – sito internet www.comune.castiglionedorcia.siena.it;**
- d) data entro cui è possibile formulare osservazioni in merito alla apposizione del vincolo preordinato all'esproprio: **30 giorni dalla data di ricevimento della presente;**

e) l'area interessata dal vincolo è quella rappresentata con idoneo retino sulla tavola del Piano Particolareggiato TAVOLA 6 come riportata nello stralcio grafico di seguito riprodotto:

Legenda

 Viabilità esistente da adeguare

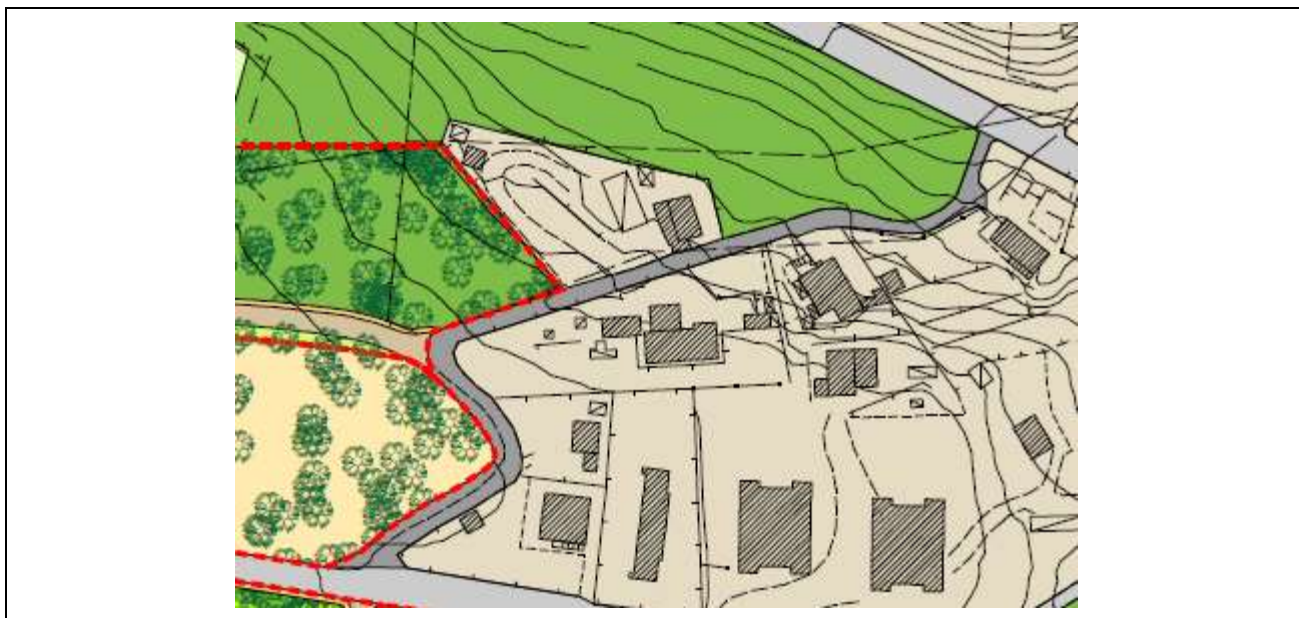

Si comunica infine che le osservazioni saranno valutate dall'Amministrazione Comunale prima dell'approvazione definitiva del Piano Particolareggiato.

Amministrazione competente: Comune di Castiglione d'Orcia Viale Marconi 11/a.

Responsabile del procedimento: Stefano Pecci – Istruttore Direttivo.

Ufficio per la visione degli atti: Ufficio Tecnico sito in Castiglione d'Orcia Viale Marconi n.11/a nei giorni di Lunedì-Martedì-Mercoledì-Giovedì-Venerdì dalle 10 alle 13 – Mercoledì dalle 15:30 alle 17:30 **(si consiglia di telefonare per un appuntamento).**

Termine per la conclusione del procedimento: 30 giorni dalla data di ricevimento della presente.

Cordiali saluti.

Castiglione d'Orcia, lì 03.02.2016

Il Responsabile del Procedimento
- Stefano Pecci -

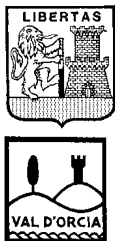

Comune di Castiglione d'Orcia

(Provincia di Siena)

Parco Artistico Naturale e Culturale della Val d'Orcia

- Area Gestione del Territorio -



Identificativo
n°1

Prot.n. 0000877

Data 03.02.2016

RACCOMANDATA A.R.

MARRI AZZOLINO
VIA PISCINELLO 28
53021 ABBADIA SAN SALVATORE (SI)

**OGGETTO: Piano Particolareggiato della Stazione Termale di Bagni San Filippo.
Avviso di deposito a seguito dell'adozione del Piano Attuativo ai fini
dell'apposizione di vincoli espropriativi.**

In riferimento alla nostra precedente nota prot.n.8558 del 30.11.2012, si informa che il **Consiglio Comunale ha adottato il Piano Particolareggiato della Stazione Termale di Bagni San Filippo del Comune di Castiglione d'Orcia** con Deliberazione n.3 del 13.01.2016, quale strumento attuativo di cui all'art.10 comma 3 lett.b) della Legge Regionale n.65 del 10.11.2014 *"Norme per il governo del territorio"*.

Considerato che gli elaborati dello strumento adottato prevedono la costituzione di un vincolo preordinato all'esproprio su beni immobili che dagli archivi catastali risultano a Lei intestati, si comunica ai sensi dell'art.8 della L.R.n.30 del 18.02.2005 che **lo strumento è depositato ed è consultabile presso l'Ufficio Tecnico Comunale e sul sito internet www.comune.castiglionedorcia.siena.it.**

In riferimento a quanto sopra si comunica in particolare:

- a) opera pubblica o di pubblica utilità che si intende realizzare: **Viabilità.**
- b) responsabile del procedimento per il Piano Particolareggiato: **Stefano Pecci;**
- c) luogo di deposito per la consultazione dell'atto: **Ufficio Tecnico del Comune di Castiglione d'Orcia, viale Marconi 11/a, 53023 Castiglione d'Orcia – sito internet www.comune.castiglionedorcia.siena.it;**
- d) data entro cui è possibile formulare osservazioni in merito alla apposizione del vincolo preordinato all'esproprio: **30 giorni dalla data di ricevimento della presente;**

e) l'area interessata dal vincolo è quella rappresentata con idoneo retino sulla tavola del Piano Particolareggiato TAVOLA 6 come riportata nello stralcio grafico di seguito riprodotto:

Legenda

 Viabilità esistente da adeguare

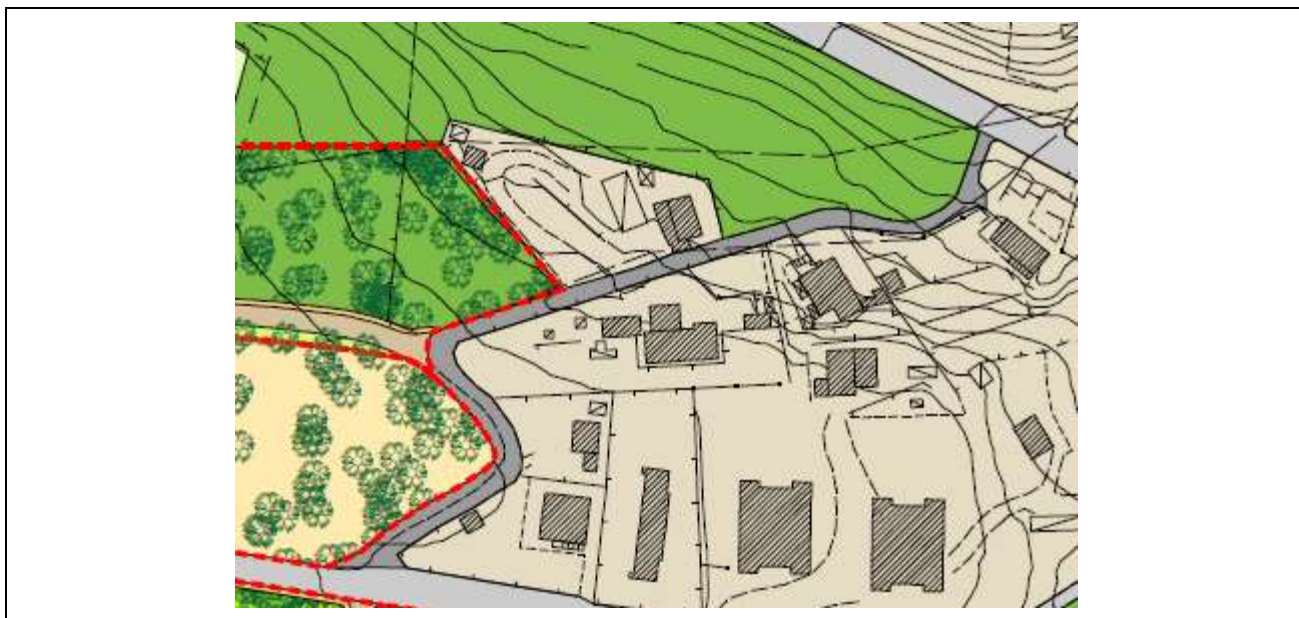

Si comunica infine che le osservazioni saranno valutate dall'Amministrazione Comunale prima dell'approvazione definitiva del Piano Particolareggiato.

Amministrazione competente: Comune di Castiglione d'Orcia Viale Marconi 11/a.

Responsabile del procedimento: Stefano Pecci – Istruttore Direttivo.

Ufficio per la visione degli atti: Ufficio Tecnico sito in Castiglione d'Orcia Viale Marconi n.11/a nei giorni di Lunedì-Martedì-Mercoledì-Giovedì-Venerdì dalle 10 alle 13 – Mercoledì dalle 15:30 alle 17:30 **(si consiglia di telefonare per un appuntamento).**

Termine per la conclusione del procedimento: 30 giorni dalla data di ricevimento della presente.

Cordiali saluti.

Castiglione d'Orcia, lì 03.02.2016

Il Responsabile del Procedimento
- Stefano Pecci -

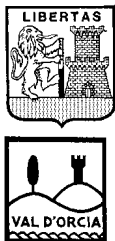

Comune di Castiglione d'Orcia

(Provincia di Siena)

Parco Artistico Naturale e Culturale della Val d'Orcia

- Area Gestione del Territorio -



Identificativo
n°1

Prot.n. 0000855

Data 03.02.2016

RACCOMANDATA A.R.

MARRI LUCIANO
VIA DEL BOLLORE 11
53023 BAGNI SAN FILIPPO (SI)

**OGGETTO: Piano Particolareggiato della Stazione Termale di Bagni San Filippo.
Avviso di deposito a seguito dell'adozione del Piano Attuativo ai fini
dell'apposizione di vincoli espropriativi.**

In riferimento alla nostra precedente nota prot.n.8566 del 30.11.2012, si informa che il **Consiglio Comunale ha adottato il Piano Particolareggiato della Stazione Termale di Bagni San Filippo del Comune di Castiglione d'Orcia** con Deliberazione n.3 del 13.01.2016, quale strumento attuativo di cui all'art.10 comma 3 lett.b) della Legge Regionale n.65 del 10.11.2014 *"Norme per il governo del territorio"*.

Considerato che gli elaborati dello strumento adottato prevedono la costituzione di un vincolo preordinato all'esproprio su beni immobili che dagli archivi catastali risultano a Lei intestati, si comunica ai sensi dell'art.8 della L.R.n.30 del 18.02.2005 che **lo strumento è depositato ed è consultabile presso l'Ufficio Tecnico Comunale e sul sito internet www.comune.castiglionedorcia.siena.it.**

In riferimento a quanto sopra si comunica in particolare:

- a) opera pubblica o di pubblica utilità che si intende realizzare: **Viabilità.**
- b) responsabile del procedimento per il Piano Particolareggiato: **Stefano Pecci;**
- c) luogo di deposito per la consultazione dell'atto: **Ufficio Tecnico del Comune di Castiglione d'Orcia, viale Marconi 11/a, 53023 Castiglione d'Orcia – sito internet www.comune.castiglionedorcia.siena.it;**
- d) data entro cui è possibile formulare osservazioni in merito alla apposizione del vincolo preordinato all'esproprio: **30 giorni dalla data di ricevimento della presente;**

e) l'area interessata dal vincolo è quella rappresentata con idoneo retino sulla tavola del Piano Particolareggiato TAVOLA 6 come riportata nello stralcio grafico di seguito riprodotto:

Legenda

 Viabilità esistente da adeguare

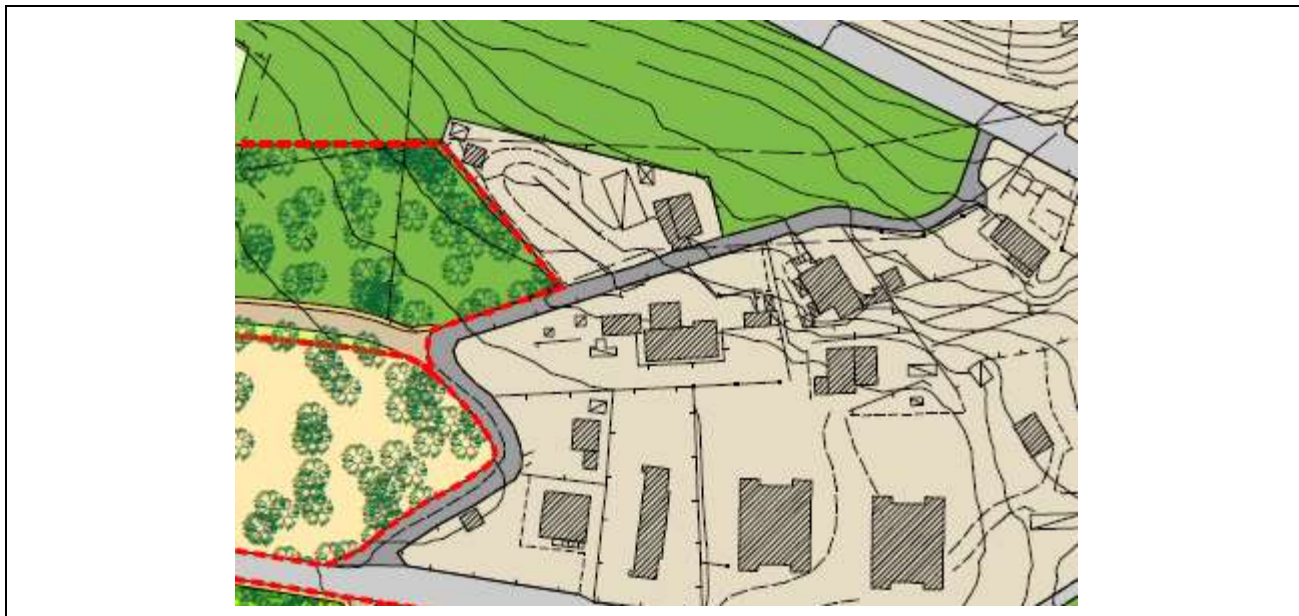

Si comunica infine che le osservazioni saranno valutate dall'Amministrazione Comunale prima dell'approvazione definitiva del Piano Particolareggiato.

Amministrazione competente: Comune di Castiglione d'Orcia Viale Marconi 11/a.

Responsabile del procedimento: Stefano Pecci – Istruttore Direttivo.

Ufficio per la visione degli atti: Ufficio Tecnico sito in Castiglione d'Orcia Viale Marconi n.11/a nei giorni di Lunedì-Martedì-Mercoledì-Giovedì-Venerdì dalle 10 alle 13 – Mercoledì dalle 15:30 alle 17:30 **(si consiglia di telefonare per un appuntamento).**

Termine per la conclusione del procedimento: 30 giorni dalla data di ricevimento della presente.

Cordiali saluti.

Castiglione d'Orcia, lì 03.02.2016

Il Responsabile del Procedimento
- Stefano Pecci -

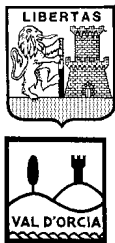

Comune di Castiglione d'Orcia

(Provincia di Siena)

Parco Artistico Naturale e Culturale della Val d'Orcia

- Area Gestione del Territorio -



Identificativo
n°1

Prot.n. 0000857

Data 03.02.2016

RACCOMANDATA A.R.

MARRI MARZIA
VIA G.LA PIRA 160/4
53014 MONTERONI D'ARBIA (SI)

**OGGETTO: Piano Particolareggiato della Stazione Termale di Bagni San Filippo.
Avviso di deposito a seguito dell'adozione del Piano Attuativo ai fini
dell'apposizione di vincoli espropriativi.**

In riferimento alla nostra precedente nota prot.n.8623 del 03.12.2012, si informa che il **Consiglio Comunale ha adottato il Piano Particolareggiato della Stazione Termale di Bagni San Filippo del Comune di Castiglione d'Orcia** con Deliberazione n.3 del 13.01.2016, quale strumento attuativo di cui all'art.10 comma 3 lett.b) della Legge Regionale n.65 del 10.11.2014 *"Norme per il governo del territorio"*.

Considerato che gli elaborati dello strumento adottato prevedono la costituzione di un vincolo preordinato all'esproprio su beni immobili che dagli archivi catastali risultano a Lei intestati, si comunica ai sensi dell'art.8 della L.R.n.30 del 18.02.2005 che **lo strumento è depositato ed è consultabile presso l'Ufficio Tecnico Comunale e sul sito internet www.comune.castiglionedorcia.siena.it.**

In riferimento a quanto sopra si comunica in particolare:

- a) opera pubblica o di pubblica utilità che si intende realizzare: **Viabilità.**
- b) responsabile del procedimento per il Piano Particolareggiato: **Stefano Pecci;**
- c) luogo di deposito per la consultazione dell'atto: **Ufficio Tecnico del Comune di Castiglione d'Orcia, viale Marconi 11/a, 53023 Castiglione d'Orcia – sito internet www.comune.castiglionedorcia.siena.it;**
- d) data entro cui è possibile formulare osservazioni in merito alla apposizione del vincolo preordinato all'esproprio: **30 giorni dalla data di ricevimento della presente;**

e) l'area interessata dal vincolo è quella rappresentata con idoneo retino sulla tavola del Piano Particolareggiato TAVOLA 6 come riportata nello stralcio grafico di seguito riprodotto:

Legenda

 Viabilità esistente da adeguare

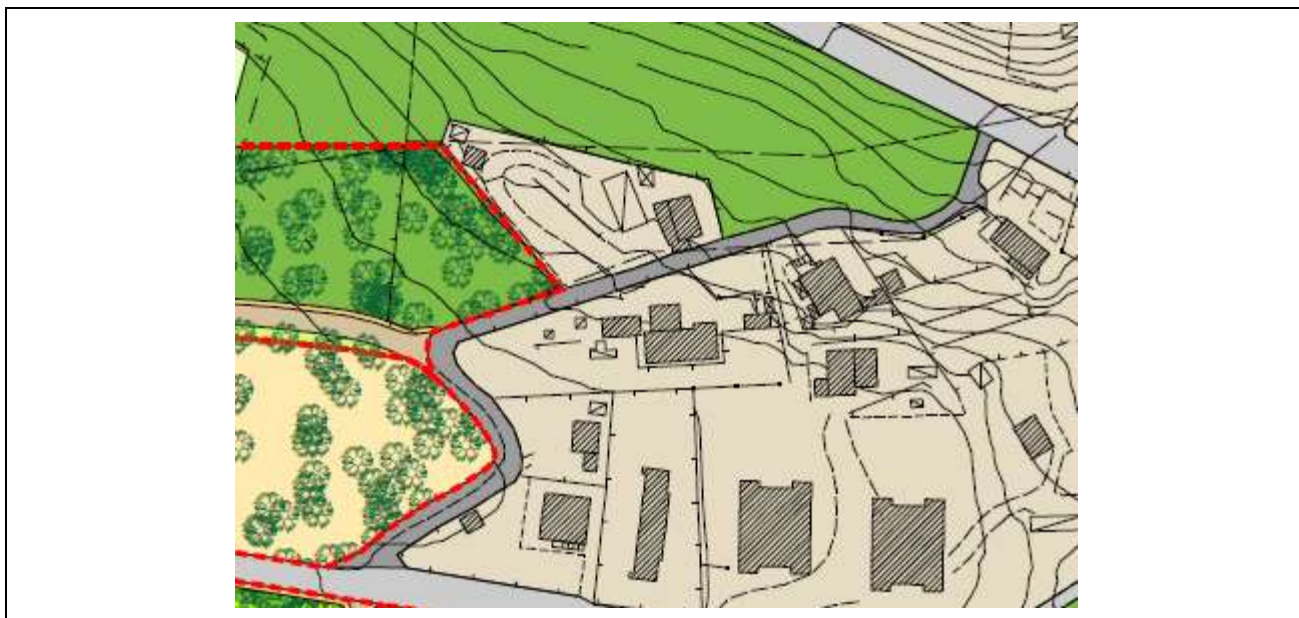

Si comunica infine che le osservazioni saranno valutate dall'Amministrazione Comunale prima dell'approvazione definitiva del Piano Particolareggiato.

Amministrazione competente: Comune di Castiglione d'Orcia Viale Marconi 11/a.

Responsabile del procedimento: Stefano Pecci – Istruttore Direttivo.

Ufficio per la visione degli atti: Ufficio Tecnico sito in Castiglione d'Orcia Viale Marconi n.11/a nei giorni di Lunedì-Martedì-Mercoledì-Giovedì-Venerdì dalle 10 alle 13 – Mercoledì dalle 15:30 alle 17:30 **(si consiglia di telefonare per un appuntamento).**

Termine per la conclusione del procedimento: 30 giorni dalla data di ricevimento della presente.

Cordiali saluti.

Castiglione d'Orcia, lì 03.02.2016

Il Responsabile del Procedimento
- Stefano Pecci -

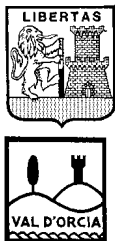

Comune di Castiglione d'Orcia

(Provincia di Siena)

Parco Artistico Naturale e Culturale della Val d'Orcia

- Area Gestione del Territorio -



Identificativo
n°1

Prot.n. 0000858

Data 03.02.2016

RACCOMANDATA A.R.

MARRI STEFANIA
VIA ESASSETA 75
53021 ABBADIA SAN SALVATORE (SI)

**OGGETTO: Piano Particolareggiato della Stazione Termale di Bagni San Filippo.
Avviso di deposito a seguito dell'adozione del Piano Attuativo ai fini
dell'apposizione di vincoli espropriativi.**

In riferimento alla nostra precedente nota prot.n.8686 del 03.02.2012, si informa che **il Consiglio Comunale ha adottato il Piano Particolareggiato della Stazione Termale di Bagni San Filippo del Comune di Castiglione d'Orcia** con Deliberazione n.3 del 13.01.2016, quale strumento attuativo di cui all'art.10 comma 3 lett.b) della Legge Regionale n.65 del 10.11.2014 *"Norme per il governo del territorio"*.

Considerato che gli elaborati dello strumento adottato prevedono la costituzione di un vincolo preordinato all'esproprio su beni immobili che dagli archivi catastali risultano a Lei intestati, si comunica ai sensi dell'art.8 della L.R.n.30 del 18.02.2005 che **lo strumento è depositato ed è consultabile presso l'Ufficio Tecnico Comunale e sul sito internet www.comune.castiglionedorcia.siena.it.**

In riferimento a quanto sopra si comunica in particolare:

- a) opera pubblica o di pubblica utilità che si intende realizzare: **Viabilità.**
- b) responsabile del procedimento per il Piano Particolareggiato: **Stefano Pecci;**
- c) luogo di deposito per la consultazione dell'atto: **Ufficio Tecnico del Comune di Castiglione d'Orcia, viale Marconi 11/a, 53023 Castiglione d'Orcia – sito internet www.comune.castiglionedorcia.siena.it;**
- d) data entro cui è possibile formulare osservazioni in merito alla apposizione del vincolo preordinato all'esproprio: **30 giorni dalla data di ricevimento della presente;**

e) l'area interessata dal vincolo è quella rappresentata con idoneo retino sulla tavola del Piano Particolareggiato TAVOLA 6 come riportata nello stralcio grafico di seguito riprodotto:

Legenda

 Viabilità esistente da adeguare

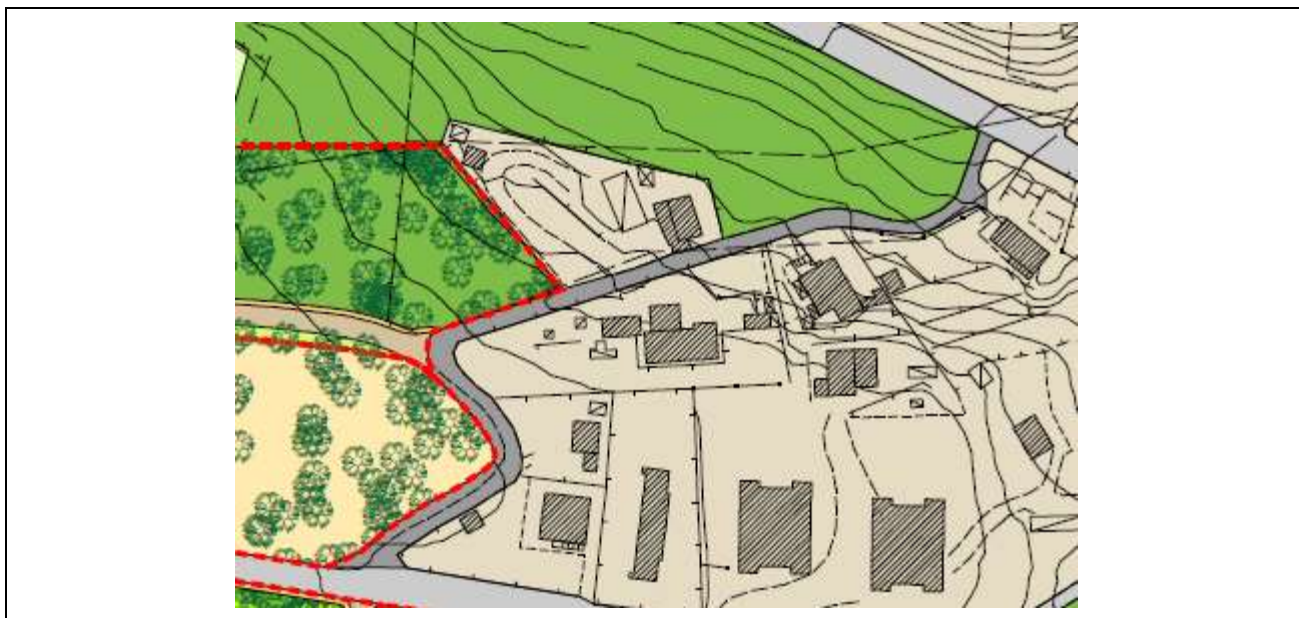

Si comunica infine che le osservazioni saranno valutate dall'Amministrazione Comunale prima dell'approvazione definitiva del Piano Particolareggiato.

Amministrazione competente: Comune di Castiglione d'Orcia Viale Marconi 11/a.

Responsabile del procedimento: Stefano Pecci – Istruttore Direttivo.

Ufficio per la visione degli atti: Ufficio Tecnico sito in Castiglione d'Orcia Viale Marconi n.11/a nei giorni di Lunedì-Martedì-Mercoledì-Giovedì-Venerdì dalle 10 alle 13 – Mercoledì dalle 15:30 alle 17:30 **(si consiglia di telefonare per un appuntamento).**

Termine per la conclusione del procedimento: 30 giorni dalla data di ricevimento della presente.

Cordiali saluti.

Castiglione d'Orcia, lì 03.02.2016

Il Responsabile del Procedimento
- Stefano Pecci -

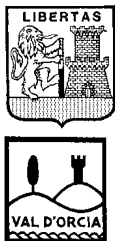

Comune di Castiglione d'Orcia

(Provincia di Siena)

Parco Artistico Naturale e Culturale della Val d'Orcia

- Area Gestione del Territorio -



Identificativo
n°1

Prot.n. 0000870

Data 03.02.2016

RACCOMANDATA A.R.

PALLECCHI VITTORIA
VIA SANDRO PERTINI 16
50022 - GREVE IN CHIANTI (FI)

**OGGETTO: Piano Particolareggiato della Stazione Termale di Bagni San Filippo.
Avviso di deposito a seguito dell'adozione del Piano Attuativo ai fini
dell'apposizione di vincoli espropriativi.**

In riferimento alla nostra precedente nota prot.n.8615 del 03.12.2012, si informa che il **Consiglio Comunale ha adottato il Piano Particolareggiato della Stazione Termale di Bagni San Filippo del Comune di Castiglione d'Orcia** con Deliberazione n.3 del 13.01.2016, quale strumento attuativo di cui all'art.10 comma 3 lett.b) della Legge Regionale n.65 del 10.11.2014 *"Norme per il governo del territorio"*.

Considerato che gli elaborati dello strumento adottato prevedono la costituzione di un vincolo preordinato all'esproprio su beni immobili che dagli archivi catastali risultano a Lei intestati, si comunica ai sensi dell'art.8 della L.R.n.30 del 18.02.2005 che **lo strumento è depositato ed è consultabile presso l'Ufficio Tecnico Comunale e sul sito internet www.comune.castiglionedorcia.siena.it.**

In riferimento a quanto sopra si comunica in particolare:

- a) opera pubblica o di pubblica utilità che si intende realizzare: **Viabilità.**
- b) responsabile del procedimento per il Piano Particolareggiato: **Stefano Pecci;**
- c) luogo di deposito per la consultazione dell'atto: **Ufficio Tecnico del Comune di Castiglione d'Orcia, viale Marconi 11/a, 53023 Castiglione d'Orcia – sito internet www.comune.castiglionedorcia.siena.it;**
- d) data entro cui è possibile formulare osservazioni in merito alla apposizione del vincolo preordinato all'esproprio: **30 giorni dalla data di ricevimento della presente;**

e) l'area interessata dal vincolo è quella rappresentata con idoneo retino sulla tavola del Piano Particolareggiato TAVOLA 6 come riportata nello stralcio grafico di seguito riprodotto:

Legenda

 Viabilità esistente da adeguare

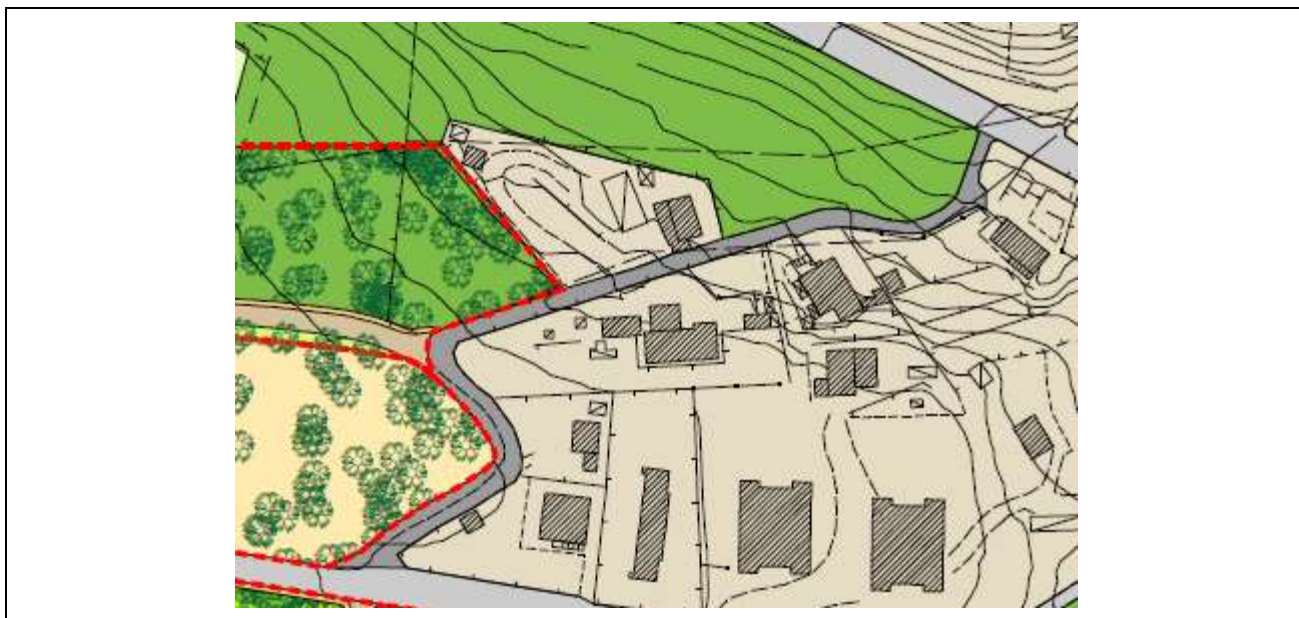

Si comunica infine che le osservazioni saranno valutate dall'Amministrazione Comunale prima dell'approvazione definitiva del Piano Particolareggiato.

Amministrazione competente: Comune di Castiglione d'Orcia Viale Marconi 11/a.

Responsabile del procedimento: Stefano Pecci – Istruttore Direttivo.

Ufficio per la visione degli atti: Ufficio Tecnico sito in Castiglione d'Orcia Viale Marconi n.11/a nei giorni di Lunedì-Martedì-Mercoledì-Giovedì-Venerdì dalle 10 alle 13 – Mercoledì dalle 15:30 alle 17:30 **(si consiglia di telefonare per un appuntamento).**

Termine per la conclusione del procedimento: 30 giorni dalla data di ricevimento della presente.

Cordiali saluti.

Castiglione d'Orcia, lì 03.02.2016

**Il Responsabile del Procedimento
- Stefano Pecci -**