

pianta

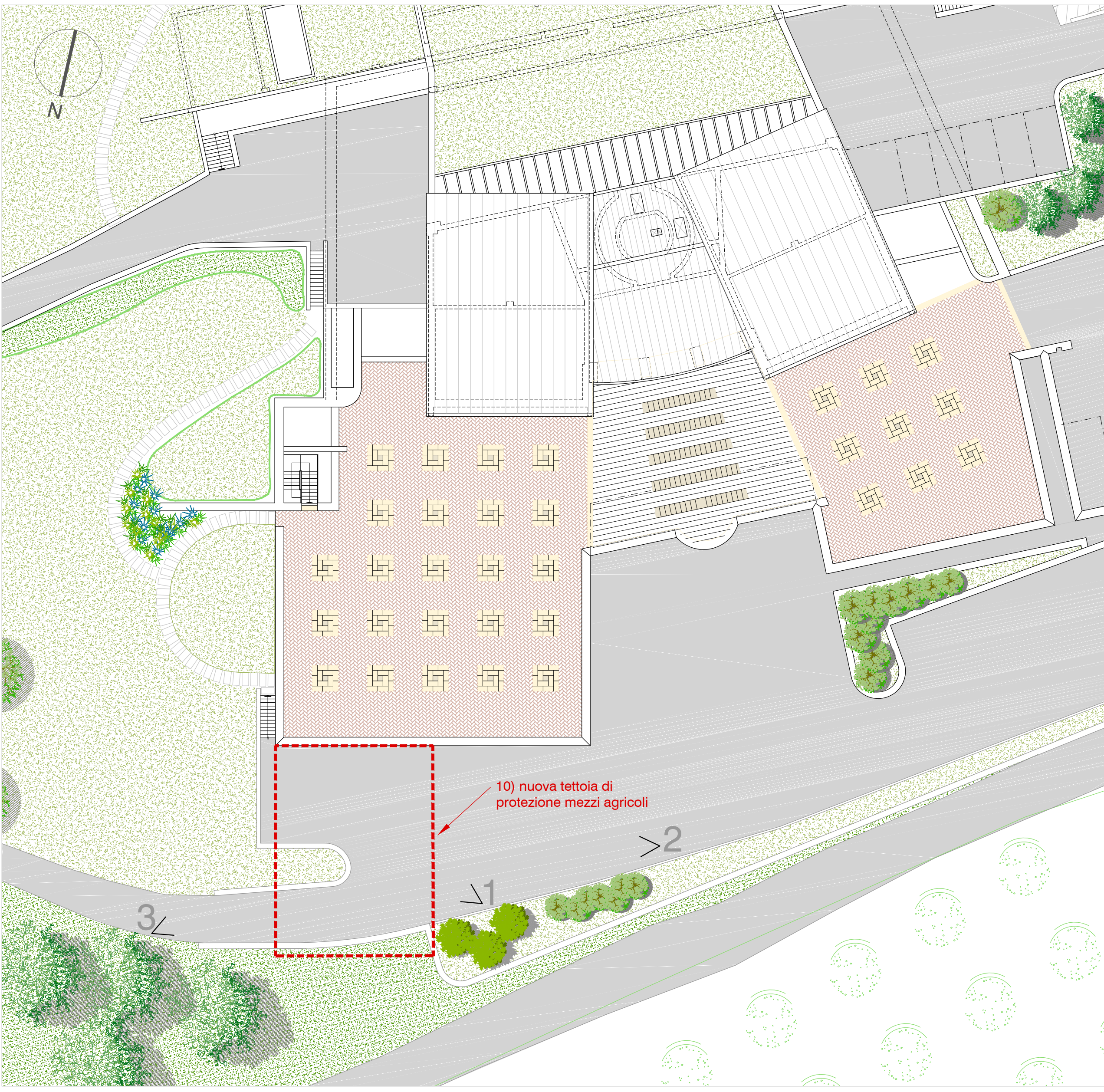

planimetria di riferimento\_ scala 1:250

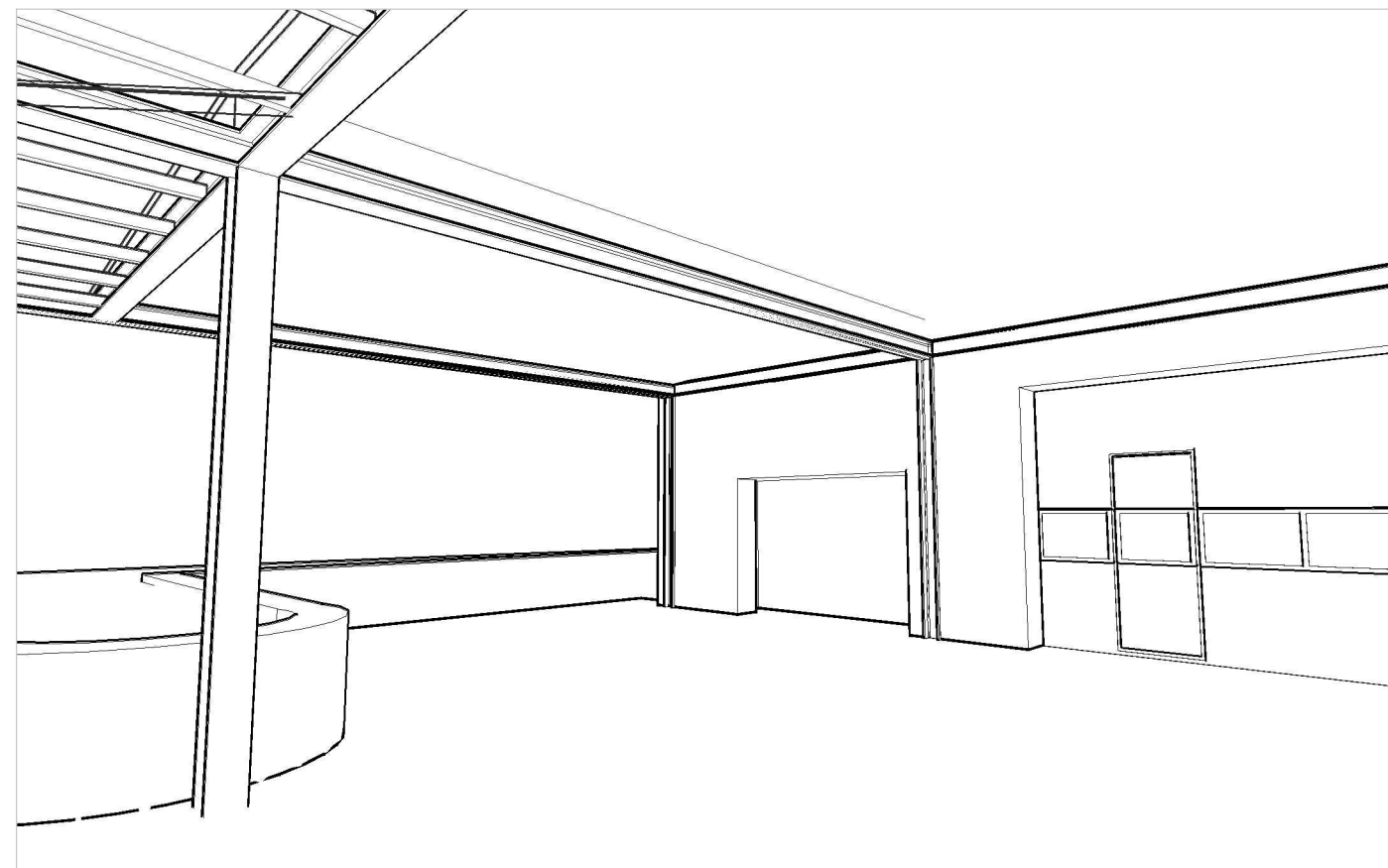

vista 1

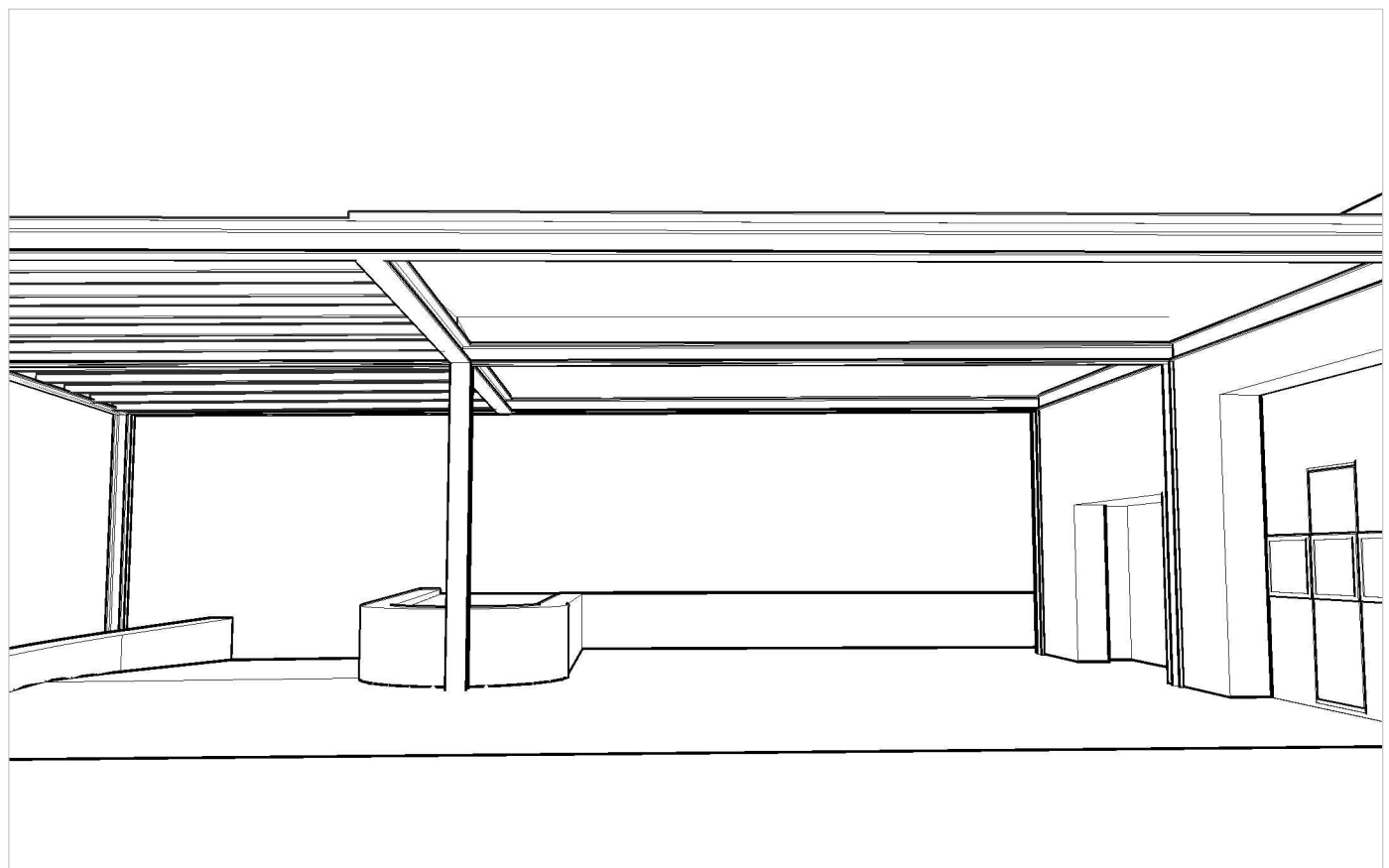

vista 2

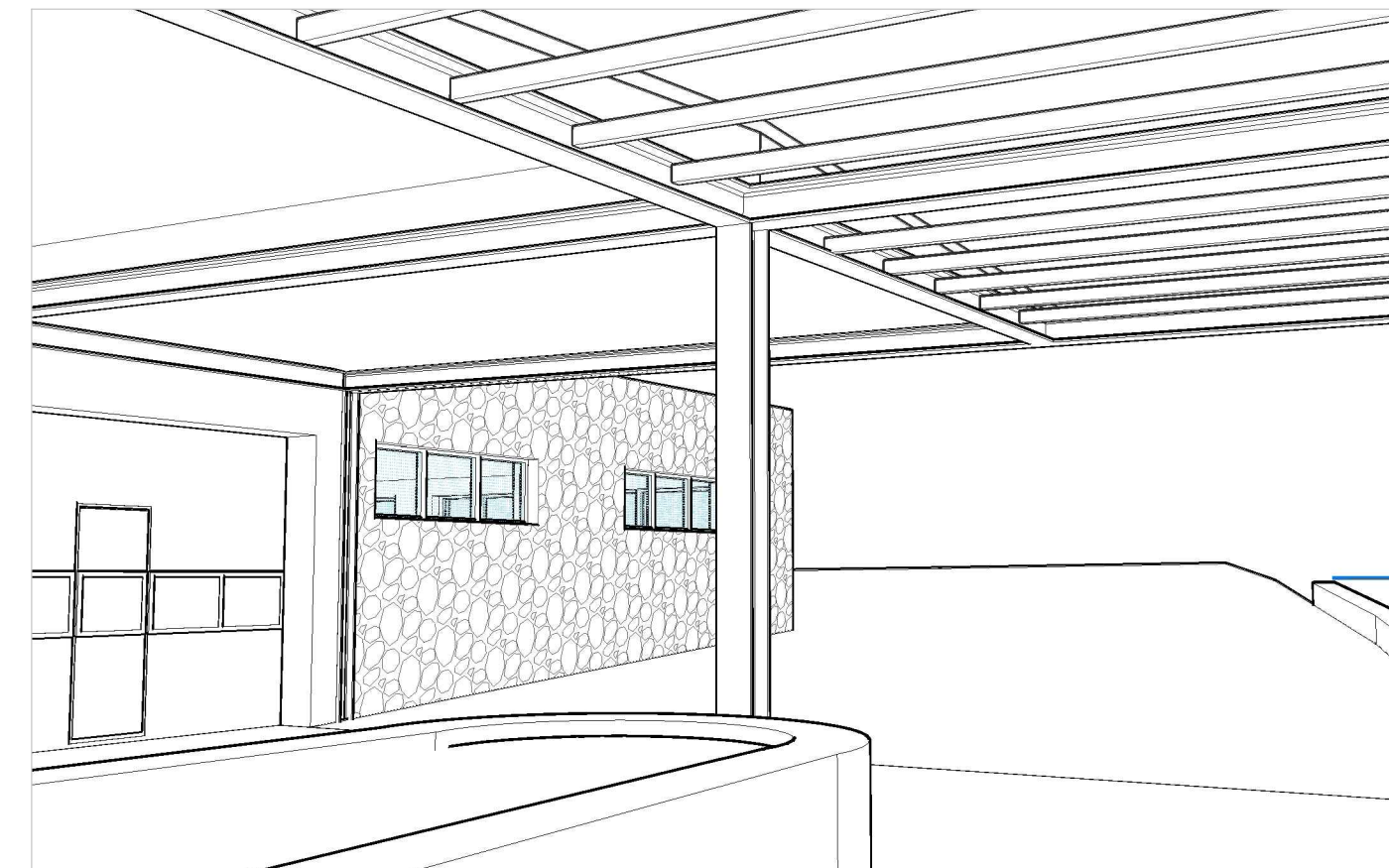

vista 3

VARIANTE al P.A.P.M.A.A.  
 AGRICOLA FORTE 2012  
**NUOVA TETTOIA DI COPERTURA  
 MEZZI AGRICOLI**

Committente SOC. AGRICOLA FORTE s.s.  
 Comune di Castiglione d'Orcia (SI), Località Petrucci  
 Progetto VARIANTE al P.A.P.M.A.A. AGRICOLA FORTE 2012  
 Data dicembre 2013 848x13

ING. PAOLO VAGAGGINI  
 via Castellana 63 - 53023 Castiglione d'Orcia (SI)  
 tel. 0577 887463 - fax. 0577 887578  
 paolovaga@libero.it

Tavola **30** nuova tettoia di copertura per mezzi agricoli presso edificio polifunzionale: pianta e render di progetto  
 scala 1:50

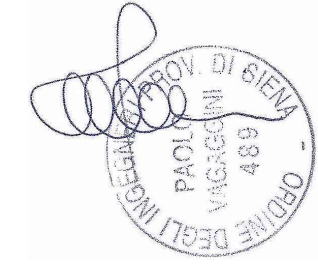

STUDIO ARCHITETTURA