

# RU

Comune di  
Castiglione d'Orcia  
Provincia di Siena

**Regolamento  
Urbanistico**  
L.R. 03.01.2005, n. 1

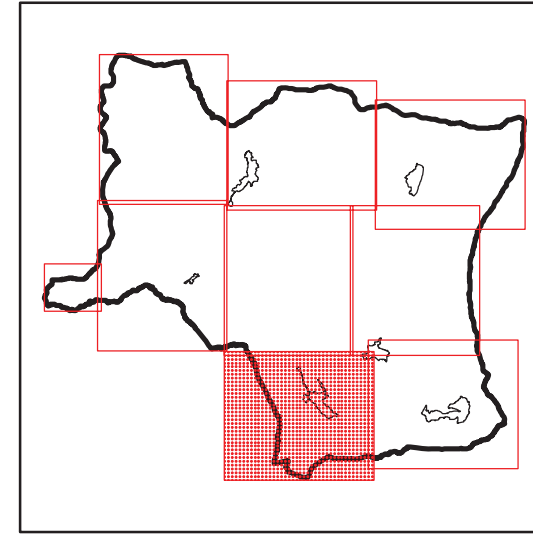

Progetto e coordinamento generale: Dr. Arch. Gianni Neri  
Collaborazione al progetto e Valutazione Integrata: Dr. Arch. Fabrizio Milesi  
Consulente per gli aspetti geologici: Dr. Geol. Daniele Nenci  
Collaborazione per gli aspetti geologici: Dr. Geol. Alessandro Bettazzi

Sindaco: Dr. Fabio Savelli  
Garante della comunicazione: Dr. Giancarlo Iantosa  
Responsabile del procedimento: Geom. Stefano Pecci  
Marzo 2012

## RU R7

**Disciplina del  
Territorio rurale**

1:5.000

### LEGENDA

#### Zone a esclusiva funzione agricola

- Aree produttive agricole
- Aree produttive agricole di pertinenza ambientale
- Aree produttive agricole di pertinenza dei BSA
- Aree produttive agricole di pertinenza dei centri urbani
- Aree produttive agricole di valore paesistico
- Zone a prevalente naturalità

#### Sistema degli insediamenti in territorio rurale

- Insiediamenti di valore rilevante
- Insiediamenti da recuperare
- Insiediamenti da riqualificare
- Insiediamenti da adeguare
- Insiediamenti consolidati. Peculiare
- Insiediamenti consolidati. Congruente
- Insiediamenti consolidati. Indifferente
- Insiediamenti oggetto di specifica disciplina

- Edifici di valore rilevante
- Edifici di valore
- Edifici di valore scarso

- Idrografia
- Viabilità
- Viabilità - Tracciati storici
- Percorso pedonale 'Via Longobarda'

- Parco delle sorgenti
- Parco delle sorgenti. Edifici da recuperare
- Parco delle sorgenti. Percorsi pedonali
- Campeggio di progetto

- Previsione localizzazione impianti di depurazione
- UTOE
- Confine comunale

