

RU

Comune di
Castiglione d'Orcia
Provincia di Siena

Regolamento Urbanistico L.R. 03.01.2005, n. 1

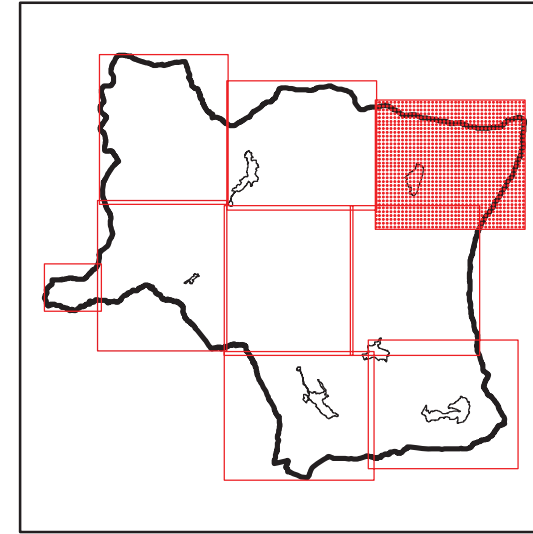

Progetto e coordinamento generale: Dr. Arch. Gianni Neri
Collaborazione al progetto e Valutazione Integrata: Dr. Arch. Fabrizio Milesi
Consulente per gli aspetti geologici: Dr. Geol. Daniele Nenci
Collaborazione per gli aspetti geologici: Dr. Geol. Alessandro Bettazzi

Sindaco: Dr. Fabio Savelli
Garante della comunicazione: Dr. Giancarlo Iantosa
Responsabile del procedimento: Geom. Stefano Pecci
Marzo 2012

RU R3

Disciplina del
Territorio rurale

1:5.000

LEGENDA

Zone a esclusiva funzione agricola

- Aree produttive agricole
- Aree produttive agricole di pertinenza ambientale
- Aree produttive agricole di pertinenza dei BSA
- Aree produttive agricole di pertinenza dei centri urbani
- Aree produttive agricole di valore paesistico
- Zone a prevalente naturalità
- Area di pertinenza paesistica di Rocca d'Orcia

Sistema degli insediamenti in territorio rurale

- Insiediamenti di valore rilevante
- Insiediamenti da recuperare
- Insiediamenti da riqualificare
- Insiediamenti da adeguare
- Insiediamenti consolidati. Peculiare
- Insiediamenti consolidati. Congruente
- Insiediamenti consolidati. Indifferente
- Insiediamenti oggetto di specifica disciplina

- Edifici di valore rilevante
- Edifici di valore
- Edifici di valore scarso

Area per attività estrattive

- Idrografia
- Viabilità
- Viabilità - Tracciati storici
- Percorso pedonale 'Via Francigena'
- Percorso pedonale 'Via Longobarda'

- Previsione localizzazione impianti di depurazione

- UTOE
- Confine comunale

