

LEGENDA

Pericolosità geomorfologica

- █ G4 - Pericolosità geomorfologica molto elevata (PFME)
- █ G3 - Pericolosità geomorfologica elevata (PFE)
- █ G2 - Pericolosità geomorfologica media

Pericolosità idraulica

- ▨ I4: Pericolosità idraulica molto elevata (PIME)
- ▨ I3: Pericolosità idraulica elevata (PIE)

Vulnerabilità degli acquiferi

- ▨ Aree sensibili di classe 1
- ▨ Aree sensibili di classe 2
- ▨ Zone di rispetto pozzi e sorgenti (ZR)

▨ Siti da bonificare

▨ Aree percorse dal fuoco

Siti di Interesse Regionale (SIR)

- █ SIR 97 - Crete dell'Orcia e del Formone
- █ SIR 100 - Ripa d'Orcia
- █ SIR 117 - Cono vulcanico del Monte Amiata

Aree e beni di notevole interesse pubblico (Digs 42/2004)

- █ Aree di notevole interesse pubblico (art.136, ex 1497)
- Beni vincolati ex 1089
- Altri beni schedati dalla Soprintendenza

Tutela della qualità visiva del paesaggio

- ▨ Traccianti di riferimento per le valutazioni
- █ Aree di rispetto cimiteriale
- █ Aree di rispetto ferroviario
- █ Fasce di rispetto degli elettrodotti

▨ Sistema degli insediamenti del territorio rurale

▨ UTOE

▨ Confine comunale

RU
V4



*Comune di
Castiglione d'Orcia
Provincia di Siena*

Regolamento Urbanistico
L.R. 03.01.2005, n. 1

Carta dei vincoli

Progetto
e coordinamento generale: Dr. Arch. Gianni Neri
Collaborazione al progetto
e Valutazione Integrata: Dr. Arch. Fabrizio Milesi
Consulente per
gli aspetti geologici: Dr. Geol. Daniele Nenci
Collaborazione per
gli aspetti geologici: Dr. Geol. Alessandro Bettavelli
Sindaco: Dr. Fabio Savelli
Garante della comunicazione: Dr. Giancarlo Iantasca
Responsabile del procedimento: Geom. Stefano Pecci

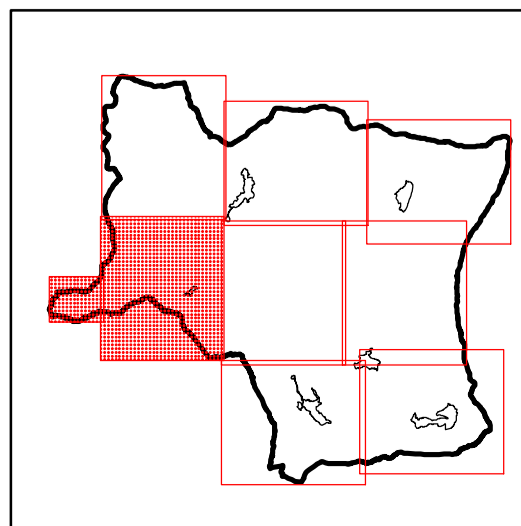

1:5.000

Marzo 2012