

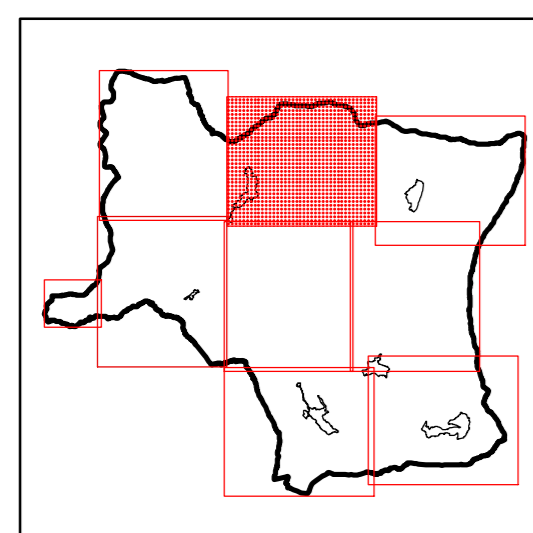

## Regolamento Urbanistico

L.R. 03.01.2005, n. 1

Progetto e coordinamento generale: Dr. Arch. Gianni Neri  
Collaborazione al progetto e Valutazione Integrata: Dr. Arch. Fabrizio Milesi  
Consulente per gli aspetti geologici: Dr. Geol. Daniele Nenci  
Collaborazione per gli aspetti geologici: Dr. Geol. Alessandro Bettazzi



Sindaco: Dr. Fabio Savelli  
Garante della comunicazione: Dr. Giancarlo Iantosa  
Responsabile del procedimento: Geom. Stefano Pecci

Marzo 2012

RU  
V2

Carta dei vincoli

1:5.000

### LEGENDA

#### Pericolosità geomorfologica

- G4 - Pericolosità geomorfologica molto elevata
- G3 - Pericolosità geomorfologica elevata
- G2 - Pericolosità geomorfologica media

#### Pericolosità idraulica

- I4 - Pericolosità idraulica molto elevata
- I3 - Pericolosità idraulica elevata

#### Vulnerabilità degli acquiferi

- Aree sensibili di classe 1
- Aree sensibili di classe 2

#### Zone di rispetto pozzi e sorgenti (ZR)

- Zone di rispetto pozzi e sorgenti (ZR)

#### Siti di Interesse Regionale (SIR)

- SIR 97 - Crete dell'Orcia e del Formone
- SIR 100 - Ripa d'Orcia
- SIR 117 - Cono vulcanico del Monte Amiata

#### Aree e beni di notevole interesse pubblico (Dlgs 42/2004)

- Aree di notevole interesse pubblico (art.136, ex 1497)
- Beni vincolati ex 1089
- Altri beni schedati dalla Soprintendenza

#### Tutela della qualità visiva del paesaggio

- Tracciati di riferimento per le valutazioni

- Siti da bonificare
- Aree percorse dal fuoco
- Aree di rispetto cimiteriale
- Aree di rispetto ferroviario
- Fasce di rispetto degli elettrodotti
- Sistema degli insediamenti del territorio rurale
- UTOE
- Confine comunale

