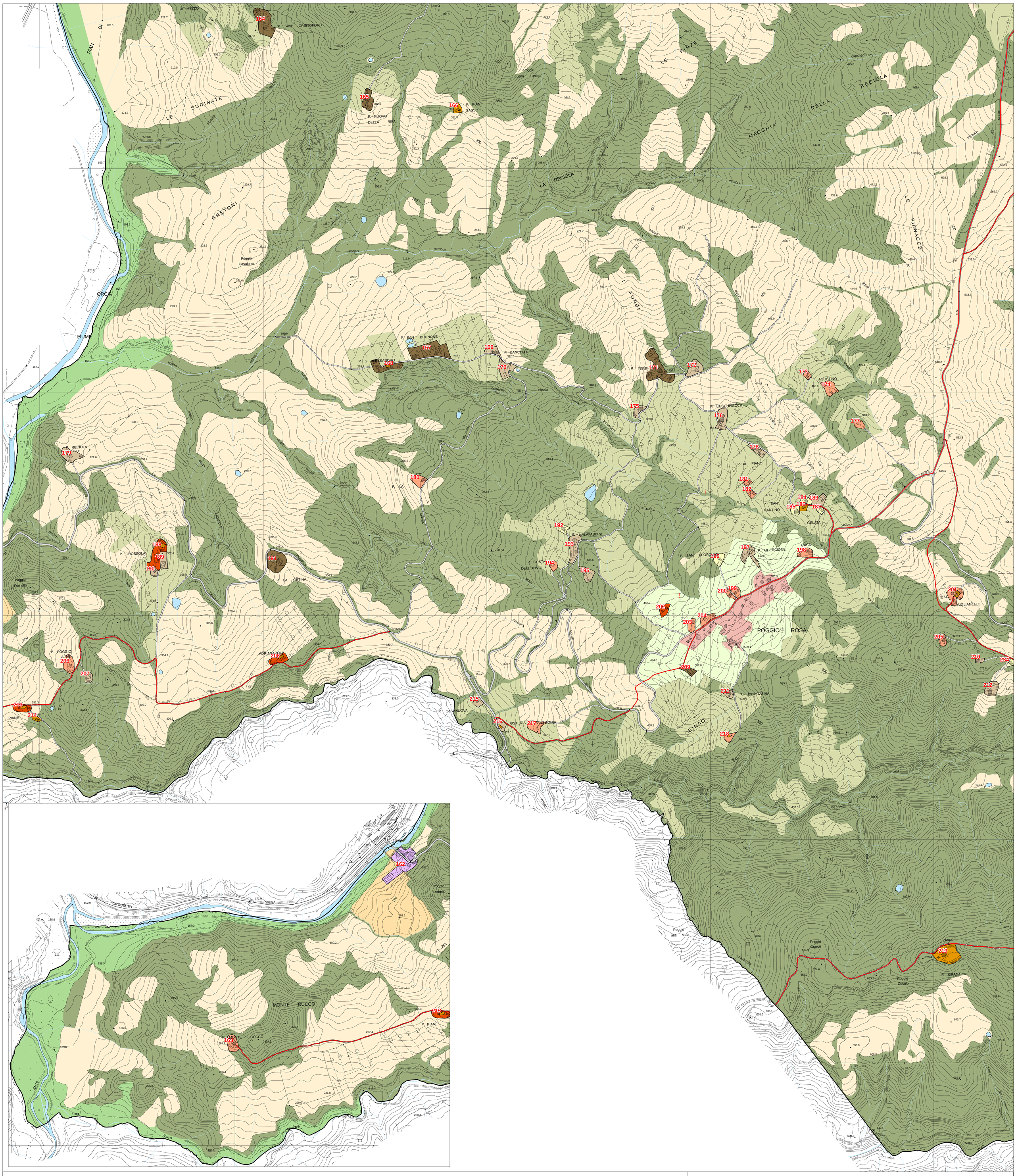

LEGENDA

Zone a esclusiva funzione agricola

- Aree produttive agricole
- Aree produttive agricole di pertinenza ambientale
- Aree produttive agricole di pertinenza dei BSA
- Aree produttive agricole di pertinenza dei centri urbani
- Aree produttive agricole di valore paesistico
- Zone a prevalente naturalità

- Idrografia
- Viabilità
- Viabilità - Tracciati storici
- ! Previsione localizzazione impianti di depurazione

- Confine comunale

Sistema degli insediamenti in territorio rurale

- Insediamenti di valore rilevante
- Insediamenti da recuperare
- Insediamenti da riqualificare
- Insediamenti da adeguare
- Insediamenti consolidati. Peculiare
- Insediamenti consolidati. Congruente
- Insediamenti consolidati. Indifferente
- Insediamenti oggetto di specifica disciplina

- Edifici di valore rilevante
- Edifici di valore

- UTOE

RU

Comune di
Castiglione d'Orcia

Provincia di Siena

RU
R4

Regolamento Urbanistico

L.R. 03.01.2005, n. 1

Progetto
e coordinamento generale: Dr. Arch. Gianni Neri

Collaborazione al progetto
e Valutazione Integrata Dr. Arch. Fabrizio Milesi

Consulente per
gli aspetti geologici: Dr. Geol. Daniele Nenci

Collaborazione per
gli aspetti geologici: Dr. Geol. Alessandro Bettazzi

Sindaco: Dr. Fabio Savelli

Garante della comunicazione: Dr. Giancarlo Iantosca

Responsabile del procedimento: Geom. Stefano Pecci

Giugno 2011

Disciplina del Territorio rurale
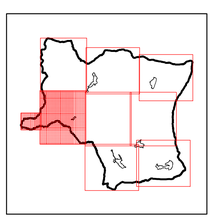
1:5.000