

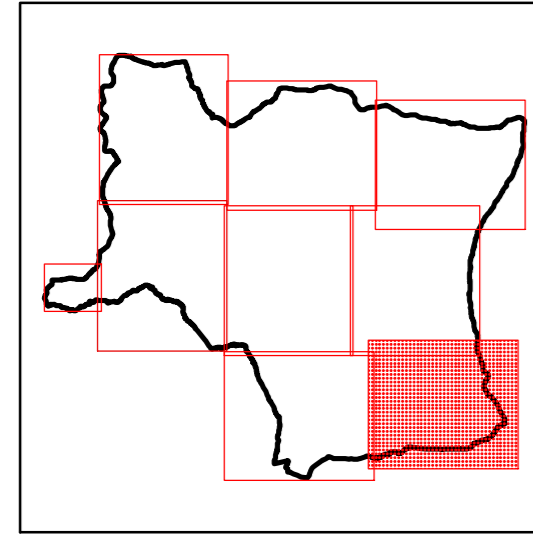

Comune di
Castiglione d'Orcia
Provincia di Siena



Regolamento
Urbanistico
L.R. 03.01.2010, n. 1



Progetto e coordinamento generale: Dr. Arch. Gianni Neri
Collaborazione al progetto e Valutazione integrata: Dr. Arch. Fabrizio Miesi
Consulente per gli aspetti geologici: Dr. Geol. Daniele Nenci
Collaborazione per gli aspetti geologici: Dr. Geol. Alessandro Bettazzi

Sindaco: Dr. Fabio Savelli
Garante della comunicazione: Dr. Giancarlo Iantosa
Responsabile del procedimento: Geom. Stefano Pecci

RU
R8

Disciplina del
Territorio rurale
1:5.000

LEGENDA

- Zone a esclusiva funzione agricola**
- Aree produttive agricole
 - Aree produttive agricole di pertinenza ambientale
 - Aree produttive agricole di pertinenza dei BSA
 - Aree produttive agricole di pertinenza dei centri urbani
 - Aree produttive agricole di valore paesistico
- Zone a prevalente naturalità**
-
- Sistema insediativo**
- Insediamenti rilevanti
 - Insediamenti da recuperare
 - Insediamenti da riqualificare
 - Insediamenti da adeguare
 - Insediamenti consolidati - peculiari
 - Insediamenti consolidati - congruenti
 - Insediamenti consolidati - indifferenti
 - Insediamenti oggetto di specifica disciplina
- Edifici di valore rilevante**
- - Edifici di valore
- Altre informazioni**
- Rocca di Campigliola - Ambito da sottoporre a esproprio
 - Perimetro Centri abitati
 - Perimetro UTOE
 - Confine comunale

